MARVEL®
ÇİZGİ ROMAN
YAYINLARI
DEV
HULK
SAYI:14
400 LİRA
(KDV DAHİL)
OĞUZAN

POSTA KUTUSU

PK: 160 Beyazıt 34492 İSTANBUL

Sayın Ali Recan,

Türkiye'de Marvel Yayınları'nı kurmanız biz çizgi roman severleri çok sevindiren bir olay. Her ne kadar okumaya eski sayılardan başlasak da her sayıda Marvel hakkında daha fazla bilgi sahibi oluyoruz.

Eğer Marvel'in yeni bir dergisini çıkarmayı düşünüyorsanız size tavsiyem Avengers, X-Men ya da Alpha-Flight gibi bir grubu yayınlamanızdır. Böylece bir sayıda birden fazla kahramanı incelemiş oluruz. Zaten Amerika'da da grup çizgi romanları (Örümcek Adam hariç) diğerlerinden daha fazla satıyor.

Örümcek Adam'ı çıkaramamanız çok kötü. Ancak dikkat ettiyseniz Örümcek Adam'ın eski sayılarının (Bu maceralar Türkiye'de çıkmadı) yeniden basıldığı Collector's Item sayıları Türkiye'de yayınlanmıyor. Acaba sorumlu firmadan izin alıp Collector's Item'ı siz çıkaramaz mısınız?

Size bir çalışmamı yolluyorum. Çizgilerim hakkındaki görüşlerinizi belirtirseniz memnun olurum. Bir de çizgi roman yazar ya da çizeri (veya her ikisi) olmak için neler yapmak gerekir? Bu konuda bir açıklama yapabilir misiniz? Başarılar.

DOST KÖRPE
Cevizlik Mah. Huban Sok.
29/5 Bakırköy/İSTANBUL

Sayın Dost Körpe,

Marvel Yayınları konusundaki önerilerinizi dikkate alacağız. Örümcek adamın yayın hakları, bizim kurulmamızdan daha önce Marvel Comics tarafından Kesim Ajans aracılığıyla B Yayınlarına verildiği için bu diziyi herhangi bir biçimde yayınlamamız bugün için olanaksız. Ancak B Yayınlarının Marvel Comics ile olan Kontratı sona ererse, bizim yayınlamamız gündeme gelebilir. Çizgi romancılık hakkında bilmek istediğiniz herşeyi "ÇİZGİ ROMAN" dergimizde bulabilirsiniz. Çalışmalarınızda başarılar dileriz.

★ ★ ★

Sayın Ali Recan Abi,

Ben ALFA YAYINLARINA güvenmiyorum. Neden derseniz şimdiye kadar gönderdiğim mektup ve resimlerin bir tekini bile yayınlamadılar. Bu yüzden yapmış olduğum ve çok beğendiğim iki THOR ve ROM resmimi size yolluyorum. İnşallah yayınlarsınız.

Saygı ve Sevgilerimiz ÇAĞLAR.

Not: Resimlerimi bakarak yapıyorum.

Resim ropido çalışmasıdır.

Çağlar Akdağ
Hacıarmağan Mah.
Kasapoğlu Apt. No: 7/2
Beyşehir/KONYA

Sayın Çağlar Akdağ,

Eski Alfa broşürlerinde sürekli kullandığım bir slogan vardı. "Alfa Yayınlarına mektup yazıp da yanıt alamadım diyebilecek bir okuyucu yoktur." "Gerçekten de, isim listeleri biçiminde bile olsa her okuyucuya kesinlikle yanıt vermeyi prensip edinmişimdir. Bugün, kurucusu olduğum yayınevinin bu prensipden uzaklaşmış olduğunu ben de üzülerek izliyorum. Eski sloganımı biraz değitirerek yeniliyorum: "Marvel Çizgi Romanlarına mektup yazıp da yanıt alamadım diyen okuyucu olmayacaktır." Thor ve Rom resimlerinizi, Çizgi Roman Koleksiyon dergisinin Sizin Gönderdikleriniz bölümünde yayınlamak üzere sıraya aldım. Selam ve Sevgiler.

★ ★ ★

İmtiyaz Sahibi
Nurcihan KESİM
Bu dizinin Türkiye'de ve Türkçe konuşulan ülkelerde kitap ve dergi olarak yayın hakkı MARVEL COMICS GROUP firmasından KESİM AJANS aracılığıyla satın alınmıştır.

Sahibi: **Aslı KARASUİL**, Genel Yayın Müdürü: **Ali RECAN**
Yazı İşleri Md: **Sonay YÜCEL**, Teknik Yönetmen: **Yıldırım ÖRER**
Yönetim yeri: Nuruosmaniye Cad. No: 8 D.4 Cağaloğlu 34436 İSTANBUL
Tel. 519 01 77, Mektup Adresi: PK: 160 Beyazıt 34492 İSTANBUL
Genel Dağıtım: Hürriyet Holding A.Ş. Onbeş günde bir çıkar.
Kapak Filmi: Çalı Grafik, İç Filmler: Ruşen Grafik,
Baskı: Eğitim Yayınları A.Ş. Matbaacılık Tesisleri Merter, İSTANBUL

Story: DOUG MOENCH Art: WALT SIMONSON & ALFREDO ALCALA Letters: IRVING WATANABE

HULK! GERİYE DÖN! DIŞARIYA GİDEMEZSİN...
GİTTİ BİLE RICK JONES!
EVET BERET, FARKINDAYIM... NE YAPACAĞIZ ŞİMDİ?
ONU BULACAĞIZ, RICK JONES.
SÖYLEMEK KOLAY, HULK'I BENİM KADAR TANIYAMAZSIN. HEM BANA RICK DE...
ŞİMDİ HER YERDE OLABİLİR... BELKİ DE AVRUPA'NIN YARISINI BİRBİRİNE KATMIŞTIR.
ONU BULACAĞIZ RICK!
BUNDAN EMİN DEĞİLİM. FAKAT ARAMAYA BAŞLASAK İYİ OLUR.
HALK BAŞIMIZA TOPLANIYOR. SENİN BAŞLIĞIN İLGİ ÇEKİCİ GELİYOR ONLARA...
KISA BİR SÜRE SONRA İSVİÇRE ALPLERİ ÇEVRESİNDE...
HULK AÇ!
CHOOM!
FAKAT BU DAĞLARDA YİYECEK BİR ŞEY YOK!
FRANSA'NIN KIRLIK BİR BÖLGESİNDEYİZ...
HULK BELKİ BURADA YİYECEK BULUR... FAKAT BURASI HULK'IN ZIPLAMAKTA GÜÇLÜK ÇEKTİĞİ BİR YER

...VE BURADA HULK AĞZINDA PATLAYAN BİR YUMRUKLA KARŞILAŞTI.
SPAM
GUHHH!
HULK KİM OLDUĞUNU BİLMİYOR. HULK'A NİÇİN VURDUĞUNU DA...
...HERYERDE AYNI! HULK YEMEK İSTİYOR, SALDIRIYLA KARŞILAŞIYOR.
AMA HİÇKİMSE HULK'A VURAMAZ...
...KARŞILIĞINI ANINDA ALMAKSIZIN!
TOOMM!

HULK ŞAŞKINLIĞINI ÜZERİNDEN ATAMAMIŞTI...
...UTANILACAK DURUMA DÜŞMÜŞTÜ...
SKAMMM!
İŞTE ŞİMDİ HULK'I ÇILDIRTTIN... KIZGINLIK HULK'I GÜÇLÜ YAPAR!
...VE HULK GÜÇLENDİĞİNDE ...
HULK PARÇALAR!
FAKAT HULK'IN YUMRUĞU HEDEFİNE VARMADAN BİNDE BİR SANİYE ÖNCE...
...HULK'IN İLGİNÇ RAKİBİ PATLADI.
HULK NİÇİN BÖYLE SAVRULDU?
...HULK İSTESE BU KADAR SIÇRAYAMAZDI.

YAKINLARDA BİR YER... HULK ŞAŞIRMIŞ TEK KİŞİ DEĞİL...
HULK'IN TAM BURADA, TAM ŞİMDİ, ÖNEMLİ DENEME ALANINDA GÖRÜLMESİ ŞAŞIRTICI BİR RASTLANTI.
HİÇ SORUN DEĞİL, ÖZEL VARLIK KENDİ KENDİNİ PARÇALAYACAKTI NASILSA. TIPKI İLK ÜÇÜ GİBİ.
MEMNUN OLMAYACAKLAR AMA BU BAŞARISIZLIĞI RAPOR ETMELİYİM.
AYRICA HULK FARKIMA VARMADAN. BURALARDAN UZAKLAŞSAM İYİ OLACAK.
ŞANSIN VAR Kİ, HULK ŞU SIRALARDA GAMMA IŞINLARINDAN ETKİLENMEDEN ÖNCEKİ BİÇİMİNE DÖNÜYORDU...
HULK... AÇ OLMALI...
YA DA YORGUN...
...GÜÇSÜZ BAŞI DÖNÜYOR... DEĞİŞİYOR.
BRUCE B-BAN...NER'A DÖNÜŞÜYOR.
UHHNN..
ROMA'DA VATİKAN YAKINLARINA DÖNELİM.
BERET BU KALABALIKTAN KURTULMALIYIZ.
SENİN TEKNO-SANAT ESERLERİ YARATABİLDİĞİNİ ZANNEDİYORDUM.
YOW!
GEREĞİ YOKTU RICK.
TÜM KRYLORIALILAR ÇEŞİTLİ YAŞAM BİÇİMLERİ TASARLAYABİLİRLER VE BİR MODEL VEREBİLİRLER KENDİLERİNE. BUNUN GİBİ.
BİR RAHİBE! BU PEK DÜŞLERİMDE CANLANDIRDIĞIMA UYMUYOR BERET.
MUCİZE GÖRDÜNÜZ MÜ? MUCİZE...

BÖLÜM II
BİR ODA DOLUSU
NEW-YORK'UN WESTCHESTER BÖLGESİNDE PROFESÖR XAVIER'IN DEĞİŞİM GEÇİRMİŞ YETENEKLİ ÇOCUKLAR İÇİN OLAN OKULUNUN AŞILMAZ DUVARLARI ARASINDA SAYISIZ ÖLÜM TEHLİKESİNİN BARINDIĞI TEHLİKE ODASI İSMİNDE GENİŞ, DÖŞEMESİZ BİR ODA VARDIR.
TEPEGÖZ BU İŞİ KIVIRAMAYACAK MELEK. TEHLİKE ODASINDA DÖNEN ŞEYLER HEP AYNI, AYNI YERLERDEN GEÇEN CİSİMLERLE KARŞILAŞMAK YARARI AZALTIYOR...
BUNUNLA BİRLİKTE GRUP LİDERİMİZ KONTROL PANELİNİ BİR VİRTİÖZ PİYANİST USTALIĞIYLA YÖNETMEYİ SÜRDÜRÜRSE ÜSTÜMÜZDEKİ TEHDİT ÇOĞALIR. ÇOK ÖVÜNDÜĞÜM GÜCÜM VE BECERİMİN BİLE BAZI TEHLİKELERİN ÜSTESİNDEN GELEMEYECEĞİ KANITLANABİLİR.

BÖLÜM
II
BİR ODA DOLUSU TEHLİKE
NEW-YORK'UN WESTCHESTER BÖLGESİNDE PROFESÖR XAVIER'IN DEĞİŞİM GEÇİRMİŞ YETENEKLİ ÇOCUKLAR İÇİN OLAN OKULUNUN AŞILMAZ DUVARLARI ARASINDA SAYISIZ ÖLÜM TEHLİKESİNİN BARINDIĞI TEHLİKE ODASI İSMİNDE GENİŞ, DÖŞEMESİZ BİR ODA VARDIR.
SAKLI TEHLİKELERDEN ANINDA UZAKLAŞMAK ZORDU AMA BU SAYISIZ TEHLİKE HAREKET HALİNDEYKEN ÇIKARDIKLARI SESLERLE KENDİLERİNİ BELLİ EDİYORLARDI.
HAVA AKIMINA RÜZGÂR MAKİNASINI EKLEMEK İYİ NUMARA TEPEGÖZ! FAKAT BUNU DAHA İYİ YAPMALISIN. TERS YÖNE HAREKET EDEN VE SÜRÜKLEYEN HAVA AKIMINA RAĞMEN KOLAYLIKLA ROTAM DOĞRULTUSUNDA MEKİK DOKUYA-BİLİYORUM.
AKLINI HAREKETLERİNE VER MELEK! OYUN OYNAMIYORUZ BURADA.
TEPEGÖZ BU İŞİ KIVIRAMAYACAK MELEK. TEHLİKE ODASINDA DÖNEN ŞEYLER HEP AYNI, AYNI YERLERDEN GEÇEN CİSİMLERLE KARŞILAŞMAK YARARI AZALTIYOR...
ÇOK KABASIN BEAST... BU HAREKETLER ÇOCUK İŞİ. MARVEL KIZI BİLE BU MERMİLERDEN ZARAR GÖRMEYECEĞİ KÖŞELERE KAÇACAK KADAR TELEKİNETİK GÜÇLÜ
BUNUNLA BİRLİKTE GRUP LİDERİMİZ KONTROL PANELİNİ BİR VİRTİÖZ PİYANİST USTALIĞIYLA YÖNETMEYİ SÜRDÜRÜRSE ÜSTÜMÜZDEKİ TEHDİT ÇOĞALIR. ÇOK ÖVÜNDÜĞÜM GÜCÜM VE BECERİMİN BİLE BAZI TEHLİKELERİN ÜSTESİNDEN GELEMEYECEĞİ KANITLANABİLİR.

EHLİKE
SAKLI TEHLİKELERDEN ANINDA UZAKLAŞMAK ZORDU AMA BU SAYISIZ TEHLİKE HAREKET HALİNDEYKEN ÇIKARDIKLARI SESLERLE KENDİLERİNİ BELLİ EDİYORLARDI.
HAVA AKIMINA RÜZGÂR MAKİNASINI EKLEMEK İYİ NUMARA TEPEGÖZ! FAKAT BUNU DAHA İYİ YAPMALISIN. TERS YÖNE HAREKET EDEN VE SÜRÜKLEYEN HAVA AKIMINA RAĞMEN KOLAYLIKLA ROTAM DOĞRULTUSUNDA MEKİK DOKUYA-BİLİYORUM.
AKLINI HAREKETLERİNE VER MELEK! OYUN OYNAMIYORUZ BURADA.
ÇOK KABASIN BEAST... BU HAREKETLER ÇOCUK İŞİ. MARVEL KIZI BİLE BU MERMİLERDEN ZARAR GÖRMEYECEĞİ KÖŞELERE KAÇACAK KADAR TELEKİNETİK GÜÇLÜ

BU BİR BUZ KALIBI VE İŞE YARIYOR.
ÜZERİME ATACAĞINIZ HERŞEYİ ALTIN! BUZ KALKANIM HEPSİNİ DURDURABİLİR.
RAK RAK RAK
RAK
HERŞEYİ.
SHOOM
UH!.. OH! HERŞEYİ DEDİYSEK ATEŞ ROKETİ DEMEDİK.
KALKANIMDA DELİK BİÇİMİNDE BİR GÖLGE ERİYOR
HEMEN TÜYMELİ. PİKE YAPIP YOLUNDAN ÇEKİLMELİ...
PLOOM
VUV! ÇOK YAKINDAN GEÇTİ.
BU KÜÇÜK OLAY SANA PAHALIYA MALOLUYORDU BUZADAM. PROFESÖR X BU KONUDA SENİ BİR KAÇ KEZ UYARDI. KENDİNE GÜVENİN SENİN EN BÜYÜK DÜŞMANIN.
SAHİ Mİ? BENİ ORADAN AZARLAMAK KOLAY TABİİ...
HAYIR BOBBY, DUR!
NİÇİN O ZIRHLI ELİNİ BİRAZ DAHA KULLANMIYORSUN?
BUZ PARÇAN... DÜĞMELERDEN BİRİNE VURDU.
CHEK

BUZADAM! PİSTONLARI HAREKETE GEÇİRDİN.
ETKİSİZ DURUMA GETİRMEK İÇİN HAZIRLIKLI DEĞİLDİM...
SHRAM
IŞIN GÜCÜM...
BAŞLANGIÇ İÇİN HİÇ FENA DEĞİL.
BU YAYLIM ATEŞİNE KARŞI NE YAPABİLECEKSİN BAKALIM?
BUZADAM ÇOCUKÇA DAVRANIYORSUN.
GEÇ OLMADAN VAZGEÇ BU MASKARALIKTAN.
YAPACAĞINI YAPTI. KONTROL MASASI BAŞTANBAŞA BUZLA KAPLANDI.
...VE BÜTÜN TUŞLARA DA BASILMIŞ OLDU.
GERÇEKTEN HER KÖŞEDEN MEKANİZE GÜÇLER PATLIYORDU...
TEHLİKE ODASI ÇILGIN BİR KARMAŞAYA...
...GİDİYORDU.

HAY AKSİ!
ARTIK BU İŞ ÇALIŞMA OLMAKTAN ÇIKTI. GERÇEK TEHLİKELERLE DOLU BİR UÇURUMA DÖNÜŞTÜ...
ÖLMEMEK İÇİN SAVAŞMAMIZ GEREK!
ENDİŞELENME MARVEL KIZ! BU SAÇMA SARSITININ ORTASINDAN ÇIKARACAĞIM SENİ!..
BANA BİR ŞANS VERSEYDİN KENDİMİ KURTARABİLİRDİM!
ANCAK BUZADAM BURADA YOKKEN MARVEL KIZ!
...DEĞERLİ KALBİNİN ÇEVRESİNE GELEBİLECEK HERŞEYİN YOLUNU SAPTIRMAYA HAZIRIM.
KONTROL MASASINI PARÇALAMAK İÇİN GÜÇ-IŞINIMI KULLANIRKEN ARKAMI KORUYUN X-ADAMLAR!
HAYIR! SİPERLİĞİMİ FAZLA AÇTIM. GÖNDERDİĞİM IŞIN ÇOK FAZLA!..
...BASINÇ KONTROL MASASINI YOKEDİYOR!
KROOOM

HİÇ DEĞİLSE KONTROLLER İŞLEMEZ DURUMA GELDİ...
EVET TEPEGÖZ!
AMA TEHLİKE ODASI DA MAHVOLDU BÖYLECE...
ACELECİLİĞİMİ BAĞIŞLA BUZADAM, ÖDÜLÜMÜ HEMEN İSTERİM! MARVEL KIZI KURTARMASAYDIM...
SEN Mİ KURTARDIN?
BUZ PARÇALARIMI GEREKSİZ YERE KULLANMASAYDIM...
...HEPSİ ZARARSIZCA ZEMİNDEKİ YERLERİNDE KALACAKTI...
BÖYLE YERLERİNDEN FIRLAYACAKLARINA...
BIRAK DA BEN DE BİRŞEYLER SÖYLEYEYİM, MELEK... BUGÜNLERDE FAZLA UÇMADIN, ÇILDIRIYORSUN. BİRAZ UÇ DA, BIRAK BEN VE MARVEL KIZ YERYÜZÜNDE SAĞLAM ADIMLARLA DOLAŞALIM.
...DUYGULARIMI ONA AÇABİLSEYDİM. AMA GİZLİ KALMIŞ BU ROMANTİK HALİMLE KİM HOŞLANIR BENDEN?
...TÜM DUYGULARIM PATLAMA NOKTASINA GELDİĞİNDE, NELER OLABİLECEĞİNİ DÜŞÜNEMİYORUM BİLE.
OH, TEPEGÖZ, BENDEN HEP UZAK DURMAK ZORUNDA MISIN? GERÇEK KİŞİ SENSİN.
BİR İŞARET VERSEYDİN KOLLARINA KOŞARDIM...
TAM O ANDA UZAKTAN TELEPATİ YOLUYLA HEYBETLİ BİR YÜZ GÖRÜNTÜSÜ OLUŞTU...
YETER X-ADAMLAR, ARTIK BURAYA GELİN.
PROFESSOR X--!
SİVİLLERİNİZİ GİYİNİN VE ÇALIŞMA ODAMDA TOPLANIN.

DÖRT DAKİKA SONRA...
EVET PROFESÖR... ŞEY SİZE ANLATACAĞIMIZ BİRŞEYLER VAR. BU, BEN...
EVET BOBBY BİLİYORUM. YAPTIKLARINIZI ZİHİNSEL YOLLA İZLİYORDUM. BERBAT DURUMUNUZ ÇOCUKCA DAVRANIŞLARINIZIN SONUCUYDU...
AMA BECERİKSİZLİKLERİNİZ-DEN MEMNUNDUM!
ÖZELLİKLE SENİNKİ BOBBY!
KORKARIM YAKINDA BU BECERİKSİZLİKLERİ SERGİLEMEK DURUMUNDA KALACAKSINIZ.
AKTİF MUTANTLARIN VARLIĞINI GÖSTEREN CEREBRO MAKİNAM YAKINLARDA AĞIR BİR MEYDAN OKUMAYI SAPTIYOR.
TÜM DİKKATİNİZLE BOŞ DUVARA BAKIN...
DÜN FRANSA'DA, PARİS'TE OLANLARI ZİHİNSEL GÖRÜNTÜ YOLUYLA PERDEYE YANSITACAĞIM..
BİR MUTANT MI BU?
MAGNETO'NUN MUTANT İBLİSLERİNDEN BİRİ Mİ?
HAYIR, SCOTT, CEREBRO BU VARLIĞIN BİZİM BİLDİĞİMİZ TÜRDEN BİR MUTANT OLMADIĞINI GÖSTERİYOR... FAKAT BU MUTANT OLABİLECEK TÜM BİÇİMLER ARASINDA BİLE OLDUKÇA TUHAF...

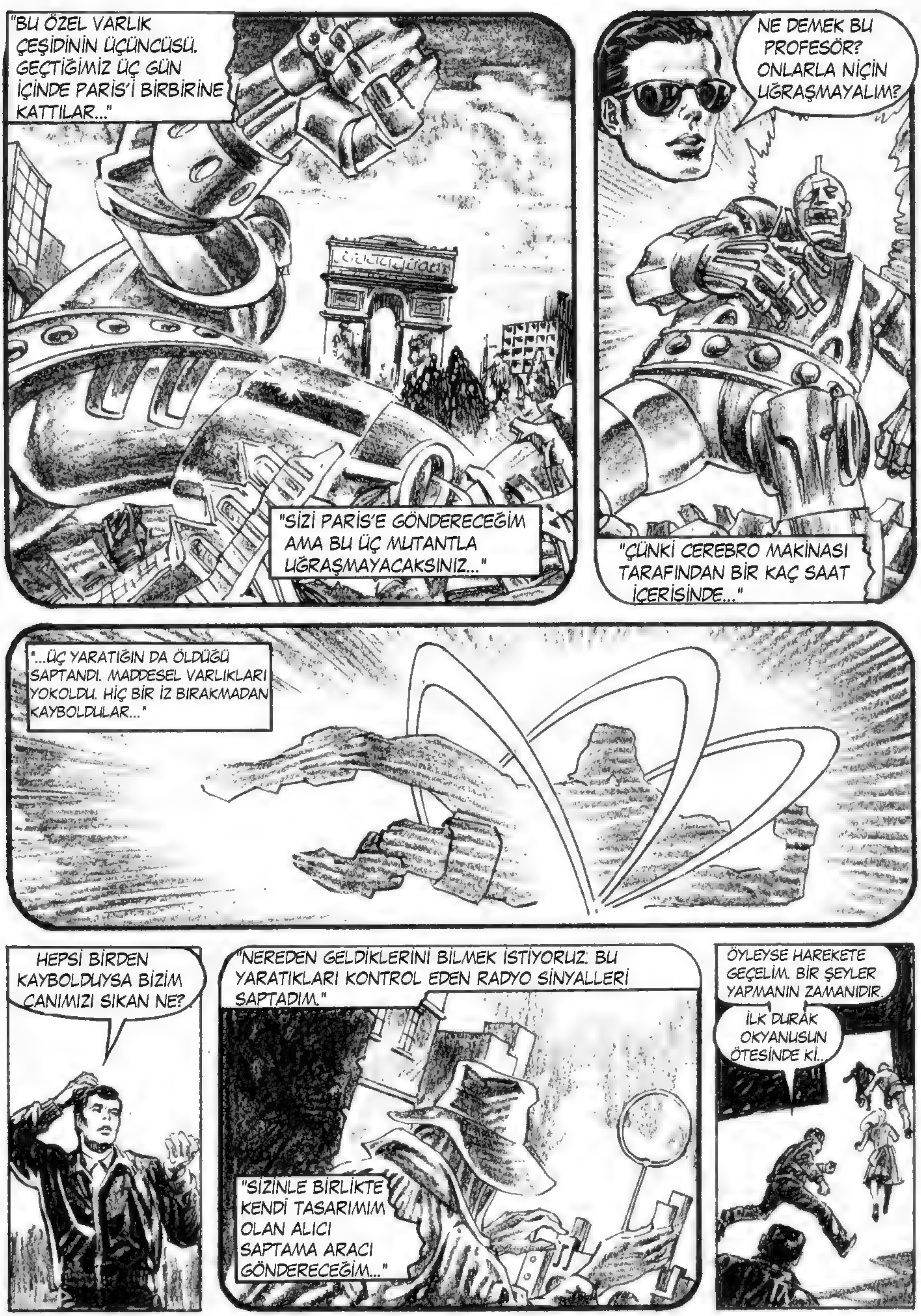
"BU ÖZEL VARLIK ÇEŞİDİNİN ÜÇÜNCÜSÜ. GEÇTİĞİMİZ ÜÇ GÜN İÇİNDE PARİS'İ BİRBİRİNE KATTILAR..."
"SİZİ PARİS'E GÖNDERECEĞİM AMA BU ÜÇ MUTANTLA UĞRAŞMAYACAKSINIZ..."
NE DEMEK BU PROFESÖR? ONLARLA NİÇİN UĞRAŞMAYALIM?
"ÇÜNKİ CEREBRO MAKİNASI TARAFINDAN BİR KAÇ SAAT İÇERİSİNDE..."
"...ÜÇ YARATIĞIN DA ÖLDÜĞÜ SAPTANDI. MADDESEL VARLIKLARI YOKOLDU. HİÇ BİR İZ BIRAKMADAN KAYBOLDULAR..."
HEPSİ BİRDEN KAYBOLDUYSA BİZİM CANIMIZI SIKAN NE?
"NEREDEN GELDİKLERİNİ BİLMEK İSTİYORUZ: BU YARATIKLARI KONTROL EDEN RADYO SİNYALLERİ SAPTADIM."
"SİZİNLE BİRLİKTE KENDİ TASARIMIM OLAN ALICI SAPTAMA ARACI GÖNDERECEĞİM..."
ÖYLEYSE HAREKETE GEÇELİM. BİR ŞEYLER YAPMANIN ZAMANIDIR.
İLK DURAK OKYANUSUN ÖTESİNDE Kİ..

"...PARİS'E!"
BU ESKİ ŞEHRİN KARANLIK SOKAKLARINDA HERHANGİ BİRİ KAYBOLABİLİR...
VE ŞİMDİ...
...BİRİ KAYBOLDU.
BÖLÜM III
CANAVAR ÜRETİCİLERİ
BU SOKAKLARIN ALTLARINDA GİZLİ KRYLORIA GENETİK ARAŞTIRMA ÜSSÜNDE...
...HULK DURDURULMALI, HAİN BERET VE İNSAN RICK JONES'TAN SÖZ ETME. FETİH PLÂNLARIMIZI BİLİYORLAR.
BİR BAŞARISIZLIK MI?
KOMUTAN BİR DAHA BAŞARISIZLIĞA UĞRAMAYACAĞIMIZI SÖYLEMİŞTİ...
HULK BİRİMİZİ KOLAYCA ALTETTİ. BU YÜZDEN BİZDEN DAHA GÜÇLÜ BİR VARLIK KULLANMALIYIZ.
...FAKAT BİZİM MUTASYON CANAVARLARIN BAŞARISIZLIKLARI SÜRERSE...
NE? DİŞİ BİR İNSAN! GİZLİ ÜSSÜMÜZE GİRMİŞ...
HAYIR! O BENİM DEĞİŞİM KILIĞIMDI. GERÇEK BEN BU'YUM!
DÖRDÜNCÜ MUTANT DA İLK ÜÇÜ GİBİ BİÇİMLENDİRİLDİ. FAKAT HULK'LA KARŞILAŞMADAN ÖNCE, ONLARIN HULK'I YENEBİLECEĞİNİ BİLMEK İMKÂNSIZ...
ÖYLEYSE YİNE SORUN VAR.
ÇILGINCA HIZLANAN VE ENGELLENEMEYEN BİR HÜCRE İÇİ DEĞİŞİMİ...
...MADDESEL BİÇİMLENMEDE EN SON NOKTAYA VARIYOR.
DEĞİŞİM İÇİN KAÇIRDIĞIMIZ İNSAN ÖRNEKLERİ EYLEM İÇİN ÇOK ZAYIF OLMALI.
ÖYLEYSE TEK BİR ÇÖZÜM VAR. KRYLORIALIYI DEĞİŞİME UĞRATMALIYIZ.

FAKAT BU KRYLORIALI KOBAYI NEREDEN BULACAĞIZ?
SEN! EVET DNA KODUNU DOĞRU BİÇİMDE AYARLARSAM KUSURSUZ OLACAKSIN..
B...BEN MI? BEN TEST GÖREVLİSİYİM! BANA İHTİYACINIZ VAR.
H.. HAYIR! BEN...
BAKAYIM KIM İYİ DEĞİŞİME UĞRAYABİLİR?
DENEK BULMAK KOLAY, FAKAT ÜSTÜN BİR DEĞİŞİME UĞRAYACAK UYGUN BİRİNİ BULMAK ZOR...
ENDİŞELENME KOMUTAN ONU HİÇBİR ZAMAN DEĞİŞİM MASASINA YATIRMAYACAĞIZ!
ROMA'YA DÖNELİM...
ŞŞT! SUS BERET, DİNLE!
FRANSA'DA İNANILMAYACAK OLAYLAR OLUYOR. BİR DEV CANAVAR PARİS ŞEHRİNE SALDIRIP HERŞEYİ PARÇALAYARAK İLERLİYOR.
HULK, YAPTI YAPACAĞINI BERET.
ÇANTANDA BİZİ ACELE TARAFINDAN PARİS'E GÖTÜRECEK BİRŞEYLER VAR MI?
EVET RICK, UZAY BÜKÜCÜM UYGUN BİR TEKNO-SANAT YARATABİLİR...
EVET, İŞTE ORGANİK MOLEKÜLER MEKİĞİM.
NE SÖYLÜYORSUN BERET?
...BU MERAKLILAR SENİN İYİCE AZİZE OLDUĞUNA İNANMADAN GİDELİM BURADAN BERET!

BİR KAÇ YÜZ MİL UZAKTA X-ADAMLARIN ÖZEL UÇAĞI DA AYNI YÖNE DOĞRU UÇUYORDU...
PARİS'E YAKLAŞIYORUZ. PROFESÖR XAVİER UZAK DÜŞÜNCE YÖNLENDİRİCİYLE ÇALIŞMA ODASINDAN UÇAĞA YÖN VERİYOR...
..GÖREV BÖLÜMÜNÜ İYİ YAPIP EMİR BEKLEMEMİZ GEREKİYOR.
HER ZAMAN OLDUĞU GİBİ TEPEGÖZ İLK EMİRLERİ ALDIKTAN SONRA GRUBU HAREKETE GEÇİRECEK.
BİRAZ SONRA
KENTE DAĞILIN VE DEĞİŞİMLERLE İLGİLİ İPUÇLARI ARAYIN!
BUZ-ADAM SEN CHAMPEL YSEES'E GİT... MARVEL KIZ DOĞU BANKA...
BEAST, SEN ARC DE TRIOMPHE MÜZESİNE BAK.
TEPEGÖZ EYFEL KULESİNDEN KUMANDAYI ELE AL.
TAMAM PROFESÖR GİDİYORUM.
VE MELEK UÇMA YETENEĞİN SENİ İYİ KEŞİFCİ YAPIYOR...
PARİS'İN ÇIKIŞINDAKI KIRLIK BÖLGELERİ GÖZETLEYEREK TUR AT... YAPACAĞIN ŞEY ŞİMDİLİK BU
BİR SAAT KADAR KEYİFLİ BİR UÇUŞTAN SONRA...
O KADAR DOLAŞTIM. NE MUTANT NE CANAVAR GÖRDÜM.
AŞAĞIDA YALNIZCA SARHOŞ BİR FRANSIZ KÖYLÜSÜ VAR... GİYSİSİZ VE AYAKKABISIZ ÜŞÜYOR OLMALI...
GÜÇSÜZÜM... GÜNLERDİR AÇIM...

ZOR DA OLSA KALKMALI BİRŞEYLER YEMELİYİM...
DUR... TAMAM. SANIRIM SU...
BELKİ SARHOŞ DEĞİLDİR. BELKİ DE ÇOK DAHA CİDDİ BİR DURUMDUR.
SU... İÇMEK... UHHNNN...
GÖLE DÜŞTÜ! BOĞULACAK ZAVALLI!
...GERÇEK BİR MELEK GİBİ DALIP ONU ÇIKARMALIYIM...
ZAYIF, ÇELİMSİZ BİRİ İÇİN OLDUKÇA AĞIRMIŞ...
SUYUN DİRENCİ OLMALI.
FAKAT SUDAN KURTARMAMA RAĞMEN AĞIR... UZUN SÜRE TUTAMAYACAĞIM, KAYIYOR...
HULK'IN PARMAKLARINI KİM TUTUYOR?
O DA NE?
BU GÖLE DÜŞEN ADAM DEĞİL. BEN KİMİ ÇEKTİM DIŞARIYA?
HULK DÜŞÜYOR MU?
DEĞİŞİME UĞRAMIŞ BİR CANAVAR! TURNAYI GÖZÜNDEN VURDUM!
HULK'IN DÜŞERKEN KOMİK OLDUĞUNU SANIYORSUN HA?

NE? TAŞ GİBİ KASLARI VAR!
PROFESÖR'ÜN EĞİTİMİNİN BİRİNCİ KURALI: EĞER KARŞINDA ÜSTÜN BİRİ VARSA...
...GİT VE YARDIM ARA.
HULK'IN DÜŞERKEN KOMİK OLUP OLMADIĞINI ÖLÜRKEN GÖRECEKSİN!
GÜZEL! UÇAN ADAM HULK'I YALNIZ BIRAKARAK GİDİYOR...
HULK'IN CANINI SIKAN TÜM İNSANLAR HULK'I RAHAT BIRAKARAK GİTTİLER...
...HULK YEMEK ARAMAK İÇİN YİNE SIÇRAYABİLİR!
BU SIÇRAYIŞIN NEREDE NOKTALANACAĞINI TAHMİN EDİN BAKALIM...
YEŞİL DEV SONUNDA YİYECEĞİNİ PARİS'İN YEŞİL SATICILARINDA BULDU...
TANRIM BİR BAŞKA CANAVAR!
ASLINDA YEMEK SAĞLAMA İŞİ OLDUKÇA MASUM GÖRÜNÜYORDU...

TEPEGÖZ NE GÖRDÜĞÜME İNANMAYACAKSIN.
PROFESÖR HEPİMİZİN BURAYA TOPLANMASINI SÖYLEDİ. O BİR DEĞİŞMİŞ VARLIK DEĞİL MELEK, AMA TEHLİKELİ. VE ÖYLE GÖRÜNÜYOR Kİ YOLUNUN ÜSTÜNDE EYFEL KULESİ VAR.
BİLİYORUZ MELEK.
EKİP ÇALIŞMASI HAKKINDA ÖĞRENDİKLERİNİZİ AKLINIZDAN ÇIKARMAYIN.
VE UNUTMA TEPEGÖZ! BU KEZ SİZİ HİÇ BİR YARDIMDA BULUNMADAN İZLEYECEĞİM...
DÖRT BLOK ÖTEDE.
TANRIM! BİR MUCİZE!
YA DA BAŞKA BİR CANAVAR
GÖRÜYOR MUSUN RICK?
BURADA DEĞİL AMA...
ŞEHRİN DÖRT BİR KÖŞESİNİ ARAMAMIZ GEREK.
...TEK DERDİMİZ BU OLSUN.
HULK ÇEVRESİNDE BAĞIRANLAR YÜZÜNDEN YEMEK YİYEMİYOR.
HULK ONLARI KOVALAYIP SAKİNCE, TEK BAŞINA YİYECEK.
DEMEK BİR SİGORTA SAHTEKÂRLIĞI FALAN DEĞİLMİŞ. PARÇALANAN OTOMOBİLLERİN ÇEVRESİNDE DOLAŞAN GERÇEK BİR CANAVARMIŞ.
AKŞAM KARANLIĞININ HÜZNÜ ÇÖKERKEN HIZLA KOŞAN HULK, KORKUYU CADDE SONUNA TAŞIDI...

BÖLÜM 4
EYFEL KULESİ ÇARPIŞMASI
AKŞAM OLURKEN: HULK SAVAŞMAK İÇİN GERİ DÖNDÜ.
BİZ X-ADAMLARIZ ŞİDDET İSTEMİYORUZ OLDUĞUN YERDE KAL VE DAHA FAZLA YAKLAŞMA!
KİMSİNİZ SİZ? KANATLI ADAM? ASKER DEĞİLSİNİZ, AMA ASKERLER GİBİ BİR ÖRNEK GİYİNMİŞSİNİZ...
BAH! ASKER YA DA DEĞİL, HİÇ KİMSE HULK'A NEREDE DURACAĞINI SÖYLEYEMEZ, HULK ONU PARÇALAR!..
HULK HER ADIMI TEHDİT DOLU OLARAK İLERLEDİ...
GERİDE KAL SCOTTY, BİR KAÇ BECERİ DOLU HAREKET İÇİN YER AÇ.
ŞİDDET ZAYIF MANTIKLARIN BAŞVURACAĞI BİR ÇAREDİR. YİNE DE ZAMANI GELDİĞİNDE...
...SAĞIR KULAKLARA BİRŞEYLER DUYURMAK İÇİN İYİ ÇOZUMDÜR
KOCA AYAKLI BİRİ HULK'A TEKME ATMAK İSTİYOR...
HULK ONU ZIMBALAYACAK!

GERÇEKTEN HULK'IN SÖYLEDİKLERİ ÇIKTI...
SAĞIRA DUYURAMADIM VE AYI İNCELEMEYE GİDEN İLK ADAM GİBİ HİSSEDİYORUM KENDİMİ.
PLOW
BEN BURADAYKEN BİR ŞEY OLMAZ!
TAM ZAMANINDA GELDİN KİŞİSEL MUHAFIZIM MELEK.
BU DURUM PEK KARŞILAŞACAĞIMIZ BİR ŞEY DEĞİL ASLINDA...
DAHA ALÇAKTAN ATIN, BU ÇOK CİDDİ!
MASUM HALKIN KORUNMASI ASIL AMACIMIZ OLDUĞUNA GÖRE HULK'I KALABALIKTAN UZAKLAŞ-TIRMALIYIZ
MELEK HALK BU PARKIN ÇEVRESİNDE TOPLANDI. BİR YEM GİBİ DAVRANIP KENDİMİZİ İZLETTİR-MELİYİZ.
ONU YUKARI ÇEKELİM!
HİÇ ZAMAN YOK TEPEGÖZ!
SAVAŞ ÇİZMELERİNİ GİYDİK!
HEY. YEŞİL DERİLİ ANIMSADIN MI BENİ?
KUŞ KANATLI ADAM!
BECERE-BİLİRSEN İZLE BENİ...
HULK SENİ İZLER! HULK'I DÜŞÜRDÜN VE BUNUN KOMİK OLDUĞUNU DÜŞÜNDÜN.
HULK YAKALAYACAK SENİ, GEREKİRSE GÖKYÜZÜNE KADAR ÇIKACAK!

DİĞER X-ADAMLAR KENDİ EŞSİZ BİÇİMLERİYLE ONLARI İZLEDİLER...
UMARIM TELEKİNETİK GÜÇLERİM BENİ ORAYA DEK ÇIKARIR...
BUZ RAMPAM ONU DONDURUR!
İŞLER İYİCE KIZIŞIYOR!
KIZ HAVADA YÜRÜYOR. FAKAT HULK ONU DÜŞÜRECEK BİR ŞEYLER FIRLATACAK!
KULENİN PARÇASINI HİÇKİMSEYE ÇARPMAYACAK BİR YERE UZAKLAŞTIRMALIYIM!
BÖYLECE SÜRERKEN...
...SONUNDA HULK TIRMANMASINI SONUÇLANDIRIP ZİRVEYE ULAŞTI.
ŞİMDİ DENEMELİYİM...
BENİ UNUTTU SANKİ... NİÇİN KULENİN TEPESİNE TIRMANDIĞINI UNUTMUŞ GİBİ...
BAKMADIĞI BİR ANDA YAKLAŞIRSAM ARKASINDAN VURABİLİRİM!
UHHN!!
HULK'A ARKASINDAN BİR ŞEYLER ÇARPIYOR!
ŞİMDİ GİTTİ...
WUMP
EMİNİM ŞİMDİ "BULDUM" DİYECEKSİN, RICK.
GERÇEKTEN ÖYLE BERET, TAM ZAMANINDA GELMİŞİZ. TÜM KENTİ SENİN YÖNTEMİNLE DOLAŞTIK VE ORGANİK MOLEKÜLLERİM ÇALKALANMIŞ YUMURTAYA DÖNDÜ...
ZACK
HMM!.. PARIS'TE AYNASIZLARI GEREKTİRECEK TUHAF ŞEYLER OLUYOR!..

BU GÜRÜLTÜYÜ KEŞFETMEYE ÇALIŞSAK İYİ OLACAK BERET.
...TÜM KULE YIKILMADAN ÖNCE...
BERET HAREKET YETENEĞİNDEN YOKSUN GÖRÜNÜŞÜNÜ BIRAKIP X-ADAMLARIN ÖNÜNE ÇIKTI.
DURMALISINIZ. HULK SUÇSUZ!
AKLI KARIŞMIŞTIR VE KIŞKIRTILDIĞI ZAMAN ŞİDDETE BAŞVURUR.
BİR HİLE BUZ-ADAM! BİR İBLİS MUTANT TARAFINDAN HAZIRLANMIŞ.
ÇOCUK BU TEPEDE...
SAKİN OL HULK! SAKİNLEŞ...
BU ADAMLARIN KİM OLDUĞUNU BİLMİYORUM, AMA DÜŞMAN DEĞİLLER.
KİM HULK'A ZARAR VERMEK İSTERSE, O HULK'IN DÜŞMANIDIR.
SEN VE TUHAF ARKADAŞIN HİÇBİR SEBEP GÖSTERMEDEN ÇARPIŞMAYI KESMEMİZİ İSTİYORSUNUZ. ARKADAŞINIZ DEĞİŞKEN YETENEKLERİ GÖSTERDİ.
TÜM BUNLARIN ARKASINDA SİZİN OLMADIĞINIZI, CANAVARLARI KONTROL ETMEDİĞİNİZİ NEREDEN BİLELİM?
BİTTİ Mİ DOSTUM? ÇOK AĞIR SUÇLAMADA BULUNDUĞUNUN FARKINDA MISIN?
RICK, SANIRIM ONLARI İNANDIRMAK İÇİN BAŞKA YOLLAR DA VAR...
BURAYA DOĞRU GELEN BİRİ VAR... ARADIĞINIZ CANAVAR...
...BENİ PARÇALAMAK ÜZERE GELİYOR... SİZİ DE TABİİ... YOLUNA ÇIKAN HERŞEYİ DE...
UH! SANIRIM HAKLISIN BAYAN.

"BU TÜYLÜ OYUNCAK AYI KİMSE TARAFINDAN KONTROL EDİLEMEZ."
"KORKU FİLMİNDEN KAÇAN BİR CANAVAR SANKİ..."
"BU ARADA BAYAN, BANA BUZ-ADAM DERLER VE..."
SKRASH
"TAMAM ANLADIK! KİMSE YARALANMADAN BİR AN ÖNCE ORAYA GİTMELİYİZ."
AÇ KANATLARINI MELEK! BU KAYAN BUZ İŞE YARAYACAK MI BAKALIM...
JEAN VE BEN KENDİ BAŞIMIZIN ÇARESİNE BAKABİLİRİZ. YETER Kİ SEN BEAST'İ TAŞI...
HEY... TEPEGÖZ'E NE OLDU?
O GERİ DÖNDÜ... YAPACAĞI BİR İŞİ OLDUĞUNU SÖYLEDİ...
ONUN DÖNMESİ İÇİN ÇOK GEÇ ARTIK... EYFEL KULESİNİ SAVUNMAK İÇİN GÖZ IŞINLARINI KULLANACAK SANIRIM.
BUZ-ADAM! ŞURAYA BAK
ÇOK YAKLAŞTIN ONA... SİLAHINI KALDIRIYOR...

UYARIN İÇİN TEŞEKKÜRLER MELEK! AKLINDAN NELER GEÇTİĞİNİ HEPİMİZ BİLİYORUZ, TABİİ AKLI VARSA...
ÜZGÜNÜM AMA SANIRIM BUZU YENİDEN YERLEŞTİRMEK ZORUNDAYIM.
PARAMPARÇA OLDU!..
KENDİ HESABINA TÜM SÖYLEYECEĞİN BU MU YANİ?
UHHNN!!
ONDAN KURTULAMIYORUM!
TELEKİNESİSİM YETERİNCE GÜÇLÜ DEĞİL... DÜŞÜŞÜMÜ ENGELLEYEMİYOR...
YARATIK ONLARDAN BİRİNİ ELE GEÇİRDİ... HEM DE KIZI!..
İYİ.
NASIL İYİ DERSİN HULK? KİNG KONG'UN SEVGİLİSİNDEN DAHA ÇOK BAŞI DERTTE... HİÇ DEĞİLSE KİNG KONG ONA AŞIKTI...
HAYDİ, HULK!.. KIZA ÇOK GEÇ OLMADAN YARDIM ETMELİSİN... BÜYÜK TEHLİKE İÇİNDE , ÖLEBİLİR...
HULK'IN YAPACAĞI BİR ŞEY YOK! HULK KENDİSİNİ YARALAMAYA ÇALIŞANLARA ASLA YARDIM ETMEZ.
ŞİMDİ DE BÜYÜK CANAVAR TARAFINDAN YARALANMA SIRASI ONLARDA. HULK BÜYÜK CANAVARI SEVDİ.
FOK
BU DA NE?

BÜYÜK CANAVAR HULK'A KAYA ATTI!
HULK BUNU SEVMEDİ! HULK BÜYÜK CANAVARI SEVMEDİ!..
HULK BÜYÜK CANAVARDAN NEFRET EDİYOR!..
HULK PARÇALAYACAK!
PLOW
DEĞİŞİM GEÇİRMİŞ CANAVAR KARMAŞIK DURUMLAR İÇİN DENEYİMLİ DEĞİLDİ. KARAR VERİP HAREKETE GEÇMEK ONUN İÇİN ZORDU...
...VE HAREKETE GEÇTİ.
FAKAT HULK'LA UĞRAŞIRKEN...
...BİRŞEYLER HESAPLAMAYA HİÇ GEREK YOKTU.
FİZİKSEL YA DA ZİHİNSEL OLARAK PARMAKLARINI KULLANAMIYOR.

BU SIRADA KENTİN ALTINDAKİ GİZLİ ÜSTE...
GÜZEL, TEST MONİTÖRÜ OLARAK HİZMETİNİ SÜRDÜRME İŞİNİ İYİ GÖTÜRÜYOR KOMUTAN!
BİZE OLAYLARI GÖRÜNTÜLERKEN SİNİRLİ HULK'I TEPELEYECEK NEREDEYSE...
VİDEO TRANSMİTORU KUSURSUZ ÇALIŞIYOR GENETİKÇİLER...
DİKKAT ET HULK!
TASALANMA HULK ZIPLADI ZATEN!..
KRUMP
HAH! BÜYÜK CANAVAR HULK'I KAÇIRDI.
BWANG
AMA HULK BÜYÜK CANAVARI KAÇIRMAZ.
ÖYLE Mİ?
WUMP
OOOPH! BÜYÜK CANAVAR BU KEZ KAÇIRMADI.
HULK YAKALANDI.
HULK'IN GÖZLERİNDEN OLAYI PERDEYE KOYARSAK ARKASINDA PEK ÇOK PARİS BİNASI YIKINTI OLARAK KALMIŞTI...
MUTANT KRYLORIALI CANAVAR ÖNÜNDE HİÇ BİR ENGEL TANIMADAN ARAYI KAPATIYOR VE İKİ NOKTA ARASI KISALIYORDU...
KARIŞIKLIKTA BAĞIRIP ÇAĞIRANLAR PEK DE HOŞ BİR PERDE DEĞİL...
...OLAYLARA TANIK OLANLARIN ŞAŞKINLIĞI İÇİNDE.
EEEE
YAHH

HALK EZİLECEK BERET! CANAVAR HERŞEYİ BIRAKTI, HULK'I ARIYOR...
BU KADAR KALABALIĞI KURTARMAK İÇİN YOL YOK MU?
HAYIR, RICK... ÜZGÜNÜM FAKAT HAREKET ETMELERİNİ ENGELLEYECEK BİR ŞEY VAR.
UZAY BÜKÜCÜSÜ YOLUYLA YENİ BİR TEKNO-SANAT YARATILABİLİR.
HAYIR BU DEĞİL.
HAYDİ BERET!
İŞTE... STRATEJİK BÖLGE YOKEDİCİ!.. KRYLORİALILAR VE BİR KAÇ VARLIK DIŞINDA HERKESİ YERE SERER...
HMP.
...BULANIK DÜŞÜNEN BEYİNLERİ YERE SERDİĞİ GİBİ...
EVET GENETİKÇİLER ARTIK KUŞKUYA GEREK YOK... HULK'I MAHVEDİYOR. BU ARTIK ZAFER ZAMANININ GELDİĞİ ANLAMINDA...
SAĞOL KOMUTAN! BAŞARI DEĞİŞİMİN HEDEFİ OLDUĞU ZAMAN HİÇBİR ŞEY KOLAY KOLAY KRYLORİALI GÜÇLERE BENZEMEZ.
YOKEDİCİ ÇALIŞIRKEN UYGUN BAĞIŞIKLIKLAR KAZANDIRIR. RICK BUNU SENİN ÜZERİNDE TOPLAMALIYIM, HULK'IN VE BEŞ TUHAF GİYİMLİ SÜPER VARLIKLARIN ÜZERİNDE DE...
PARÇALAYICI ETKİ ALANINDAKİ ARAÇLARI BOZAR NE YAZIK Kİ... ETKİSİ BÖYLE...
NE OLDU GENETİKÇİLER? EKRAN KARARDI. BAŞLIKTAKİ VİDEO AKTARICIYA BİRŞEYLER OLUYOR...
PFFFT
BU BİR KENDİ KENDİNİ YOKETME OLMASIN?..

DEĞİL...
EN AZINDAN ŞİMDİLİK...
ŞU ANDA KRYLORİALI DEĞİŞKEN DAHA ÇOK CANLI VE KENDİSİNE GÜVENİYOR.
AŞAĞIDAKİ HULK'A VURMAK İÇİN KALKAN YUMRUK...
...SAHİBİNİ ŞAŞKINLIĞA UĞRATTI. BELKİ DE ARTIK HAREKET EDEMEMESİNDENDİ BU...
ETKİ TAM ZAMANINDA KENDİNİ GÖSTERMİŞTİ. NELER OLDUĞUNU KİM BİLEBİLİRDİ Kİ...
BEŞİNCİ ÖRNEK DE İLK DÖRDÜNÜN YOLUNU İZELEREK KRYLORİALI GENLERİN İNSAN VARLIĞINDAN ÜSTÜN OLMADIĞINI İSPATLAYARAK YOKOLMUŞTU.
VE DUMANLAR DAĞILIRKEN...
EN AZINDAN MARVEL KIZI BIRAKTI. BUNUN İÇİN TEŞEKKÜR BORÇLUYUZ...
TUHAF! NASIL BİRDEN PATLADI ACABA?
BÜYÜK CANAVAR HULK'IN ONU PARÇALAYACAĞINI BİLİYORDU. BU ONU KORKUTTU VE BÜYÜK CANAVAR KENDİNİ PARÇALADI.
İYİ DEDİN, DOSTUM...
...FAKAT BU YAP-BOZ'UN BİR PARÇASI EKSİK DEĞİL Mİ SENCE TEPEGÖZ?
BURADA HANK. PROFESÖR XAVIER'IN KAYBOLAN SAPTAYICISINI BULMAM GEREKİYORDU...
HEYECANLI OLAYLARI KAÇIRDIĞIMA ÜZÜLDÜM!
HMM! ARAÇ BU ÇEVREDE ÇALIŞACAĞA BENZEMİYOR...
...FAKAT CİHAZ BOZULMADAN ÖNCE DEĞİŞİMLERİN KONTROL EDİLDİĞİ YERİ KEŞFETTİM.
HAREKETE GEÇELİM.

BÖLÜM 5 FİNAL ÇARPIŞMASI
BRAVO! GERİ ZEKÂLILAR! DAHA NELER OLDUĞUNDAN HABERİMİZ YOK. BU VİDEO AKTARICININ HATASI MIYDI?
YOKSA BİR BAŞARISIZLIK KARŞISINDA KENDİ KENDİNİ YOKEDEN BİR DEĞİŞKEN Mİ ÜRETTİNİZ?
EE... OLANLARIN KARIŞIK OLDUĞUNU İTİRAF ETMELİYİM KOMUTAN. FİZYOLOJİK BİR SORUN.
DEMEK İSTİYORUM Kİ KRYLORİALI GENLER HATASIZ DNA STANDARTLARINA UYUYOR VE...
EH--?
KOMUTAN, ÇAĞRISIZ KONUK ALARMI! BİRİLERİ GELİYOR...
HULK GELİYOR KOCAKAFA!
KAPINIZI BAŞINIZA YIKIP, KAFANIZI KIRMAK İÇİN...

BİR SİLAH KAP GENETİKÇİ... YOLUMUZA ÇIKANLARI PARÇALAYABİLİRİZ!
NE? ATEŞLEDİĞİM SİLAHIMIN ÇEVRESİNDE KRİSTAL BİR BUZ TABAKASI OLUŞTU. AMA BOŞALTTIĞIM IŞIN TEHLİKELİYDİ...
AHHHRRR!!
PLOOM
FRAK
MÜTHİŞ İŞ BUZ-ADAM! FAKAT DİĞERİ SİLAHLARA YÖNELİYOR!
MARVEL KIZ! BEN KONTROL MASASINI PATLATTIKTAN SONRA...
...KOPAN PARÇALARI GÜCÜNÜ KULLANARAK ONUN ÜZERİNE SAVUR.
ZAKT
BAŞARDIK! HAREKET ETMESİNİ ENGELLEYEBİLİYORUZ!
ÇEVRESİNDE BUZDAN BİR KAFES YAPANA KADAR ONU ORADA TUTUN!..
FENA FİKİR DEĞİLDİ AMA BUZ-ADAM BUNU GERÇEKLEŞTİRMEYE ZAMAN BULAMAYACAKTI...

GÖRDÜĞÜNÜZ GİBİ HULK HİDDETLENMİŞTİ...
HULK UÇAN DAİRELERİN KENDİSİNE YAPTIKLARINI ANIMSIYOR.*
*GEÇEN BÖLÜM --EDİTÖR.
ŞİMDİ DE HULK'I ÖLDÜRMEK İÇİN BÜYÜK CANAVARLAR YAPTINIZ.
ÖLDÜREN, ÖLDÜRÜLMEYE LAYIK DEĞİLDİR!
AMERİKALILAR BELÂ OLDUĞUNA İNANDIKLARI HULK'IN BU YAPTIKLARINI GÖRSELER YİNE BÖYLE Mİ DÜŞÜNÜRLER?
KRYLORİALI GENETİKÇİ YARATTIĞI SON CANAVARLA BAŞININ İYİCE DERDE GİRDİĞİNİ ANLAMIŞTI.
ÇIKIŞLARA YÖNELİN! YEŞİL DEV ADAM İŞİNİ İYİ GÖRDÜ...
HAYIIR! DEĞİŞİM ENERJİ YAYICISI ÜSTÜME DÜŞÜYOR!
BENİ ISKALASA BİLE YERE ÇARPTIĞINDA DOĞACAK ETKİ İŞİMİ BİTİRİR!

-BU BÖLÜMÜN SONU-

INCREDIBLE HULK
15¢
140
JUNE
THE INCREDIBLE HULK
MARVEL COMICS GROUP
MUTLULUK ZAMANIN DOLDU HULK!
ŞIMDI ÖLÜM ZAMANI!
ATOM'UN DERINLIKLERI!
TRIMPE

KENDI KEŞFETTIGI NUKLEER BOMBANIN PATLAMASIYLA GAMMA IŞINLARININ KURBANI OLAN DOKTOR ROBERT BRUCE BANNER, HEYECANLANDIGI VE ÖFKELENDIGI ZAMANLAR, IKI BUÇUK METRE BOYUNDA, ÜÇ YÜZ KILO AĞIRLIĞINDA, DIZGINLENEMEZ ÖFKESIYLE BIR KASIRGA GIBI ÇEVRESINI KASIP KAVURAN, HERŞEYI KIRIP DÖKEN, YERYÜZÜNÜN EN GÜÇLÜ YARATIGI HULK KIŞILIGINE DÖNÜŞMEKTEDIR

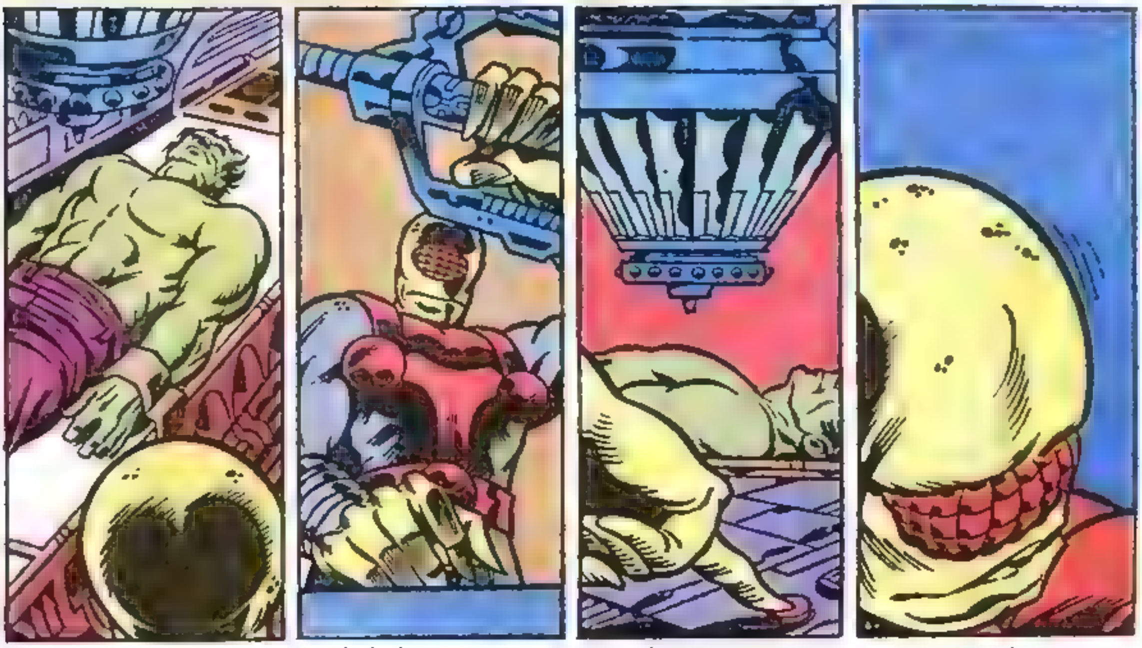

ŞAŞIRMIŞ HULK, KENDİSİNİ KÜÇÜLTÜP ÜZERİNDE DENEYLER YAPMAK İSTEYEN PSYKLOP'UN MOLEKÜLER IŞINLAR SAÇAN MAKİNASI ALTINDA YATARKEN İÇERİYE İNTİKAMCILAR DALDILAR.

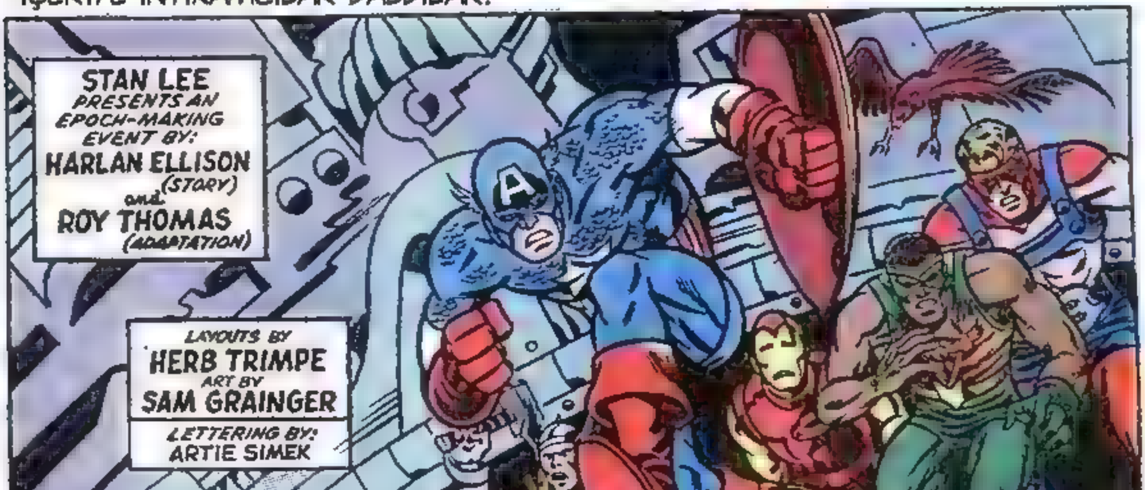

ATOM'UN

THE INCREDIBLE HULK is published by MAGAZINE MANAGEMENT CO., INC. OFFICE OF PUBLICATION: 625 MADISON AVENUE, NEW YORK, N.Y. 10022. SECOND CLASS POSTAGE PAID AT NEW YORK, N.Y. AND AT ADDITIONAL MAILING OFFICES. Published monthly except January, semi-monthly. Copyright (C) 1971 by Magazine Management Co., Inc., Marvel Comics Group, all rights reserved 625 Madison Avenue, New York, N.Y. 10022. Vol. 1, No. 140, June, 1971 issue. Price 15¢ per copy. No similarity between any of the names, characters, persons and or institutions in this magazine with those of any living or dead person or institution is intended, and any such similarity which may exist is purely coincidental. Printed in the U.S.A. by World Color Press, Inc. Sparta, Illinois 62286. Subscription rate $2.35 for 13 issues including 25¢ King Size Special. Canada $2.75. Foreign subscriptions $4.00.

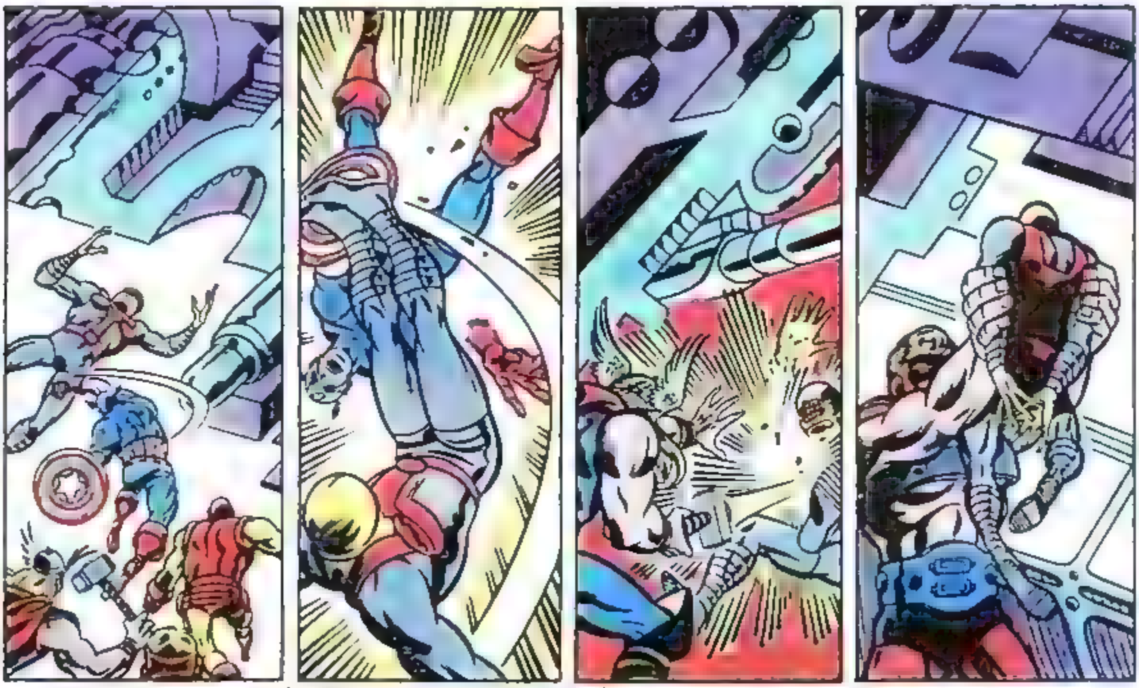

PSYKLOP VE BEŞ İNTİKAMCININ ŞİDDETLİ SAVAŞI YERALTI LABORATUARINI SARSARKEN HULK HIZLA KÜÇÜLÜP KENDİNİ BİR DEVLER DÜNYASINDA BULDU... BURAYA MİKRO EVREN DİYECEĞİZ...

...DERİNLİKLERİNDE...

BİR AN İÇİN İNTİKAMCILARIN ELİNDEN SIYRILAN PSYKLOP ÖZEL IŞINLAMA SİLAHINA KOŞTU. HULK YOKOLMA DERECESİNDE KÜÇÜLÜRKEN İNTİKAMCILAR KENDİLERİNİ NEW YORK METROSUNA IŞINLANMIŞ BULDULAR.

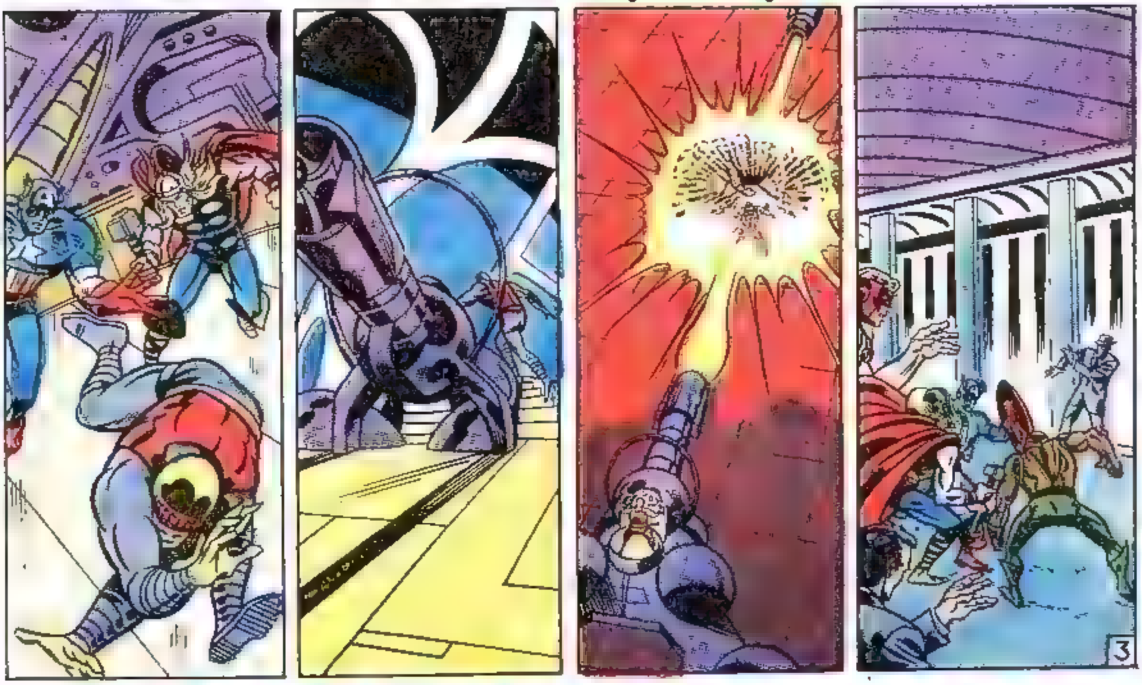

...BULUNUP YİTİRİLEN MUTLULUK!

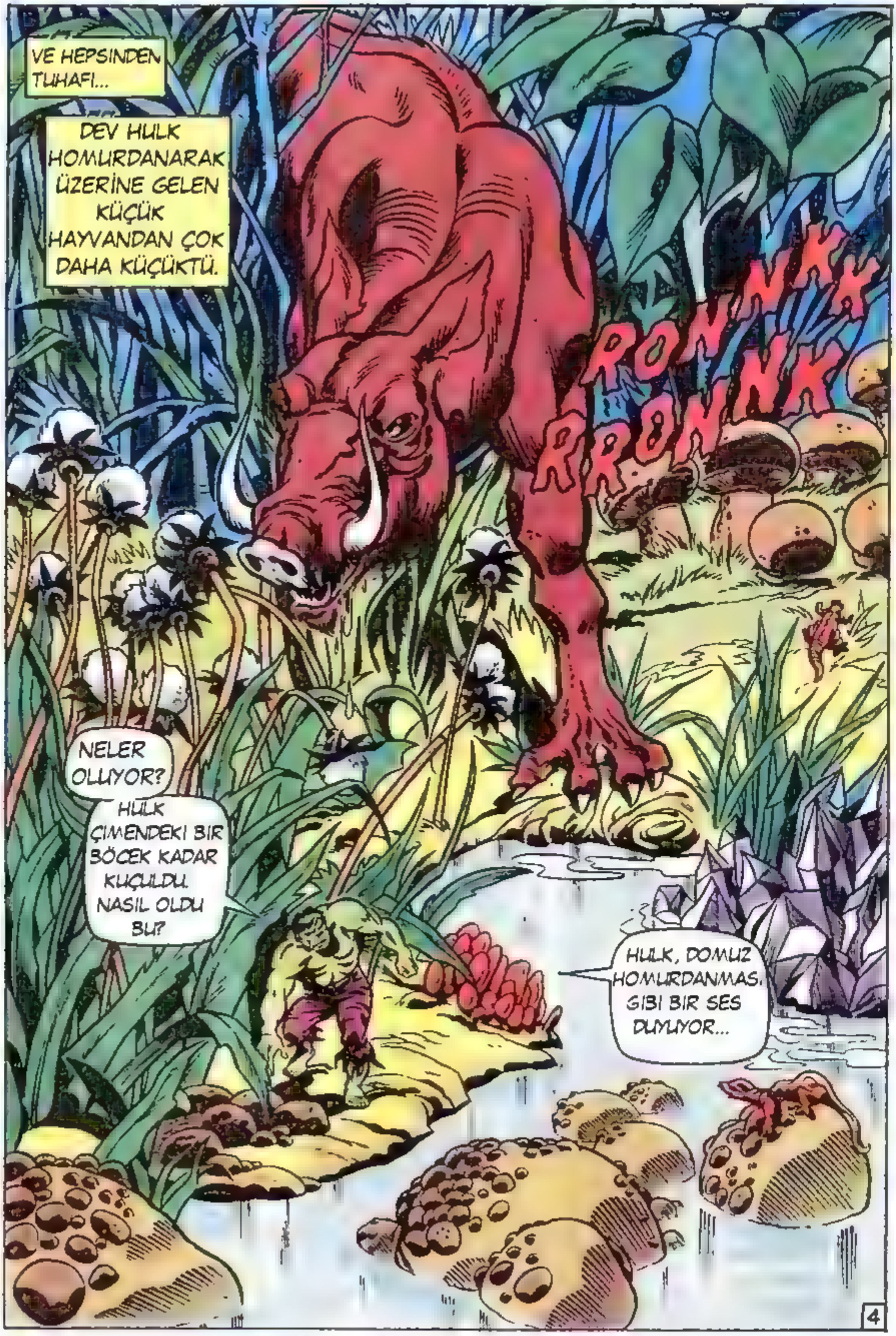
VE HEPSİNDEN TUHAFI...
DEV HULK HOMURDANARAK ÜZERİNE GELEN KÜÇÜK HAYVANDAN ÇOK DAHA KÜÇÜKTÜ.
RONNKK RRONNK
NELER OLUYOR?
HULK ÇİMENDEKİ BİR BÖCEK KADAR KÜÇÜLDÜ. NASIL OLDU BU?
HULK, DOMUZ HOMURDANMASI GİBİ BİR SES DUYUYOR...

RRONNK
..OH! DEV BIR DOMUZ!
...HULK OLANLARI ANLAMASA DA...
-HUNNNH!- ..YINE DE HULK OLDUĞUNU BILIYOR...
HULK HIÇ BÖYLE DEV OTLAR, HAYVANLAR GÖRMEDI.
SNAP!
NEREDE OLURSA OLSUN...
NASIL OLURSA OLSUN HULK...
HER ZAMAN HULK'TUR!

HAYVANIN KENDİ DİŞİNİ KILIÇ GİBİ KULLANARAK ONU ÖLDÜRDÜ! HULK'IN BU YOLU KURTLAR İÇİN BİLE TÜYLER ÜRPERTİCİYDİ.
BELKİ, DURUM O KADAR FENA DEĞİLDİR, ALT-EVREN'DE BAŞKA HAYAT TÜRLERİ VAR MI, ŞU AN İÇİN BİLEMİYORUZ...
VE SONSUZA DEK SÜRECEKMİŞ GİBİ GELEN SIÇRAMALARA AYNEN DEVAM EDİYORSUN.
ZİHNİNİN DERİNLİKLERİNDEKİ, KARANLIK DÜŞÜNCELER NEDİR HULK? HARİKA KULAKLARIN BİRŞEYLER Mİ DUYUYOR
EVET, BİR TERÖRDEN KAYNAKLANAN İSİMSİZ ÇIĞLIKLAR SANA DALGALAR HÂLİNDE GELİYOR!
DAHA GÜÇLÜ BİR ZIPLAMA... BU SENİ DAHA YÜKSEK BİR YERE TAŞIYOR... AĞAÇLARIN ÜZERİNDEN GEÇTİN... VE ONU GÖRDÜN...
BİR ŞEHİR! HULK DİĞERLERİ GİBİ BİR YERE GELDİ!
ÖYLE OLMALI... DEMEK BURADA YAŞAYANLAR VAR.
AMA NİÇİN BAĞIRIYORLAR?
DAHA HULK'I GÖRMEDİLER...
HAH! DOMUZ KÖPEKLER ŞEHRE SALDIRIYORLAR.
BURADAKİ İNSANLAR YALNIZ TAŞ VE SOPALARLA SALDIRIYORLAR.

DAHA FAZLASI GEREK BUNA!
POK!
HULK'A GEREK VAR!
DINLIYOR MUSUN HULK? ÖYLEYSE HAYVANLARIN KORKU DOLU ÇIĞLIKLARINA NE DİYORSUN?..
ONLAR SENIN KURT GIBI BİRŞEY OLDUĞUNU SANIYORLAR... BIR CANAVAR... BIR ŞEYTAN... YA DA TANRI'NIN CEZASI OLDUĞUNU!
GELIP DURUYORLAR DEĞIL MI HULK? TIPKI ANKA KUŞU'NUN KÜLLERINDEN YÜKSELMESI GIBI...
GROK!
GERÇI, HEPSINI YERE SERDIN...
BLUDD!
BIR ÇOCUK VEYA KÖPEK GIBI!
VE SONRA... IŞLERINI BITIRINCE...
HUH! O HULK'IN ARKASINDAKI SES NE?
ÇIĞLIKLAR DAHA DA YÜKSELDI...

YÜZLERCE İNSAN. ŞEHİRDEN BU TARAFA KAÇIYORLAR...
HULK'A ZARAR VERMEK İSTERMİŞ GİBİ BAĞIRIYORLAR...
...BELKİ HULK YANLIŞ TARAFTA SAVAŞTI.
MRMEEEEEE MRMEEEEE MRMEEE
SAVAŞ İSTİYORLARSA HULK HEPSİYLE SAVAŞIR!
INSANLAR SANA DOĞRU GELİYORLAR DEV ADAM... RIO KARNAVALINDAKİ DALGALAR GİBİ, BİR SALGIN GİBİ...
SEN DE ONLARA SALDIRMAK IÇIN HAZIRLANIYORSUN AMA BIRDEN SENİN KANINI ISTEMEDIKLERİNİ ANLIYORSUN...
...YALNIZCA ALKIŞLIYORLAR.
VE COŞKULU KOLLAR SENİ OMUZLARINA ALINCA ONLARIN ÇIĞLIKLARININ SEVGİ GÖSTERİSİ OLDUĞUNU ANLIYORSUN.
MRMEEEEEEEE MRMEEEEEEE
...YEŞİL KULAKLARIN IÇIN BIR MÜZIK GIBI.
VE ŞIMDİ BEYNIN, PARLAK GÖZLERININ FARKETTİĞİNİ ALGILIYOR.
YEŞILSINIZ!
HEPİNİZ YEŞİL...
HULK GIBI YEŞİL!
SÖZLERINI ANLAMIYORUZ YABANCI!
8

...AMA WARTHOS'LARIN SAVAŞINA YARDIMIN İÇİN ÇOK TEŞEKKÜR EDERİZ. İSTEDİĞİN HERŞEY YERİNE GELECEK.
DİKKAT ET JARELLA ! O HAYVAN! İNSAN CANAVAR!
SADECE GÖRÜNÜMÜ SERT VE HAYVAN GİBİ KUZEN VISIS.
KRALİÇE DUYGULARIM ÇOK YUMUŞAK BİR İNSAN OLDUĞUNU HİSSEDİYOR.
YUMUŞAK KONUŞMAYA DEVAM ET JARELLA! SEN BU YERALTI DÜNYASINA DOĞMUŞ KRALİÇESİN.
ÖNÜNDEKİ BU APTAL YARATIK SÖZLERİNİ ANLAMASA BİLE SICAKLIKLARINI HİSSEDECEKTİR.
...VE BAZI DUYGULAR EVRENSEL BİR DİL GİBİDİR.
HALKIM DİNLESİN... BİLİYOR MUSUNUZ Kİ BU DÜNYANIN BİR PRENSESİ WARTHOS'LARLA SAVAŞTA KENDİNİ KANITLAMAMIŞ BİRİ İLE EVLENEMEZ.
JADE TANRIÇASI'NIN BİR LÜTFU OLARAK TAM BİR EŞ SEÇERKEN BU YABANCI ORTAYA ÇIKTI.
BURADA İLÂN EDİYORUM Kİ, BU YABANCI KOCAM OLARAK BU KARIŞIK DÜNYAYI YÖNETECEK.
VE ŞİMDİ KRALİYET BAŞBÜYÜCÜSÜ GELSİN.
BİR ŞEYLER OLUYOR!
AMA HULK NE OLDUĞUNU ANLAMIYOR.

DUYUYORUZ VE YERİNE GETİRİYORUZ, JARELLA.
HEPİNİZİN İTAAT EDECEĞİNİ BİLİYORUM TORLA.
UMARIM İSTEDİĞİMİ BAŞARIRSINIZ...
BU BENİM SEÇTİĞİM EŞ AMA DİLİMİZİ BİLMİYOR.
ONU ÖĞRETMEK SİZİN GÜCÜNÜZDE VAR.
YAPIN.
DENERİZ SEVGİLİ KRALİÇEM.
AMA ZOR BİR ÖĞRENCİYE BENZİYOR.
HOLİ' MOLİ' BENİMLE ÇALIŞACAKSINIZ.
HAZIRIZ DOSTUM ORLA...
AMA YABANCI HUZURSUZLAŞIYOR
HUH! ŞİMDİ BU ÜÇÜ VE KIZ HULK'IN ETRAFINI SARDILAR.
HULK'I ÖLDÜRMEYE ÇALIŞIRLAR-SA...
ÇABUK! ŞARKIYA BAŞLAMALIYIZ.
DÜNYAMIZA ESKİDEN HÜKMEDENLER... YABANCI KONUŞSUN...
DEVAM ET! BİR ŞEY OLMALI.
ÜÇ ÖZEL EĞİTİLMİŞ BEYİN BİRLEŞEREK HAVAYA BEYİNSEL BİR ENERJİ YAYDI.
"HER TÜR TEKNOLOJİDE BÜYÜ OLUR."
ARTHUR C. CLARKE'IN SÖZÜ...
"SHAZAM!"
BILLY BATSON'IN SÖZÜ...

NELER OLDU?
TUHAF BİR DUYGU İDİ.
AMA ŞİMDİ ÇIĞLIK ATAN SESLERİ ANLIYORUM.
DUR HELE! NASIL OLDUYSA O ÜÇ YÖNLÜ BEYİN BANYOSU AKLIMA BİR ŞEY YAPTI.
HULK'IN VÜCUDUNDA OLSAM BİLE BRUCE BANNER'IN AKLINA SAHİBİM...
BU ÇOK GÜZEL...
ÇOK ŞEY GEÇİRDİN ROBERT BRUCE BANNER VE YENİ DURUMUNA HEMEN ALIŞIYORSUN.
...ULU BİR KRAL GİBİ GİYİNMEYE BİLE.
İLGİNİN ODAĞI OLMAK SENİ RAHATSIZ ETMİYOR. YOLDAN ULU ŞATOYA GİDERKEN TÜM GÖZLER ÜSTÜNDE OLSA BİLE...
...KISKANANLAR DA VARDI.
BİRGÜN SENİ GEÇMEMİ ENGELLE-YEBİLECE-ĞİNİ SANDIN DEĞİL MI JARELLA?..
BENİM KAZANACAK BİR TAHTIM VE YOKEDECEK BİR DÜNYAM VAR
VE HİÇBİR ŞEY YOLUMDA DURAMAZ.
GELDİĞİNİ SÖYLEDİĞİN UZAK DÜNYAYI ARIYOR MUSUN BRUCE? SEVGİLİM?
SANA YALAN SÖYLEYEMEM JARELLA, EVET
AMA DÜNYANIZIN TEKNOLOJİSİ BENİ GERİ GÖNDERMEYE AÇIK...
VE SENİN KRALIN, KORUYUCUN, KOCAN OLMAKTAN GURUR DUYACAĞIM

ZAMAN AZLIYOR! YABANCI VE JARELLA ÖLMELİ...
BU GECE!
NE YAPMAN GEREKTİĞİNİ BILIYORSUN DEĞIL MI?
EVET EFENDI VISIS! KILIÇLARIMIZ KESKIN...
AMAÇLARIMIZ SAYGI DEĞER!
GÜZEL! SIZIN YETENEKLI KATILLER OLDUĞUNUZU BILIYORUM...
BU GECE BAŞARILI OLUN! KRALINIZ KARŞILIĞINI VERIR!
--BETTY--!
BİLMELİSİN Kİ YAPTIĞIM TEK ŞEY, YERIMDE OLSAN YAPMANI ISTEYECEĞIM ŞEYDIR...
ARTIK BANA GEREKSINMEN YOK, AMA BU INSANLARIN VAR
VE BU, YEŞIL HULK IÇIN, DEĞIŞKEN BRUCE BANNER IÇIN BILE GÜZEL!
ISTENMEK!
12
BELKİ HULK OLMAYINCA, BIRI SENI KRISTALLEŞMIŞ KALMAKTAN KURTARIR
BEN GELIP SANA SARILSAYDIM PARAMPARÇA OLURDUN SEVGILIM...
BU DA KİM?
DÜNYANIN DOSTU EFENDIMIZ, SENIN VE JARELLA'NIN GÜNAHLARINIZI ÖDEMENIZI ISTIYOR
...SERSEM PALYAÇO!
NELER SÖYLÜYOR?...
BELLI KI AMAÇLARI KÖTÜ...
HULK'I YENEBİLECEĞİNİZİ SANIYORSANIZ YANILIYORSUNUZ DOMUZLAR!
MMMFF!
HULK HEPİNİZİ TEPELER!
YAKALAYIN ONU! AŞAĞIYA DÜŞÜYOR!
NEREYE GIDERSE GITSIN, IZLEYIP YOKEDERIZ!
13

SERT DÜŞÜYORSUN YABANCI! AMA DÜŞERKEN BİLE SENİ ÖLDÜRMEK İSTEYENLERE ACIYORSUN...
SAVAŞ EŞİTSİZ VE BÜYÜK HAKSIZLIK... KAPLANA KARŞI ÇAKALLAR GİBİ...
NOEL BABA'YA KARŞI ÖRÜMCEK-ADAM GİBİ.
SARAY AYAKLANMASI PEK UZUN SÜRMEDİ!
SANA GELİNCE!
HAYIR! BENİ ÖLDÜRME!
SENİ ÖLDÜRMEYİ DÜŞÜNMEM KÜÇÜK ADAM!
YALNIZCA YAPARIM.
TABİİ BUNU KİMİN PLANLADIĞINI SÖYLEMEZ SEN...
KATİLLERİN ÇOCUĞU ASLA KONUŞMAZ!
ASLA MI? DÜNYANIN EN GÜÇLÜ ELİ SENİ TEHDİT ETSE BİLE Mİ KONUŞMAZSIN?
LÜTFEN DUR DÜŞÜNDÜM...
VİSİS GİBİ BİR HAİNE BENİM NE BORCUM VAR Kİ?
KUZEN VİSİS! TAHMİN ETMELİYDİM...
ŞİMDİ HAŞLAYACAK BAŞKA BALIĞIM VAR!
BU ARADA SENİ ŞİMDİLİK BIRAKIYORUM.
AMA USLU DUR!

KENT UYUYORDU AMA BÜYÜK TOPLANTI SALONUNDAKİLER UYANIKTILAR...
DOĞRUYU KONUŞUYORUM HALKIM! SEVGİLİ KRALİÇENİZİ VE SEÇİLMİŞ EŞİNİ ÖLDÜRÜP...
TAHTA BAŞKASINI GEÇİRMEK İÇİN PLAN YAPILDI.
ADİLER! BU ÖLÜMCÜL SUÇTAN KIM SORUMLU HULK?
SÖYLE Kİ ADALET VE İNTİKAM YERİNİ BULSUN!
BİRGÜN TAHTA GEÇMEYİ BEKLEYENDEN BAŞKA KİM OLABİLİR?
VISIS'DEN BAŞKA KIM OLABİLİR?
DEMEK BIRISINI KONUŞTURDUN
AMA KAÇIP KURTULA-BİLMEM İÇİN ZAMAN VAR!
KURTULMAK İÇİN YILDIZLARA KAÇMALISIN...
NÖBETÇİLER!
İŞARETİNİZİ BEKLİYORDUK MAJESTE! YAKALADIK ONU!
RAHAT BIRAKIN BENİ! BIRAKIN DA..
YAZGIMA GURURLA GÖĞÜS GEREYİM.
BENIM HAKKIM OLAN TAHTI ELE GEÇİRDİN YABANCI!
HAYATIMI DA ALMANIN NE ÖNEMİ VAR ARTIK?
HAYIR VİSİS! YAŞAYACAKSIN AMA...
VAHŞİ VARTHOLAR ÜLKESİNDE SÜRGÜN OLARAK!
SOYLU OLABİLİRDİN GURURLU PRENS VİSİS!
AMA BUNDAN BÖYLE SÜRGÜN YAŞAYACAKSIN!

HAİN GÖTÜRÜLÜRKEN...
TUHAF! VİSİS'E OLANLARA SEVİNMELİYDİM...
AMA BENİM GİBİ YURDU VE DÜNYASI OLMAYAN BİRİNE ACIYORUM.
BURASI SONUNA DEK SENİN YURDUN SEVGİLİM!
DİĞER KONULAR-DAN HALKA SÖZ EDECEK MİSİN?
EVET, SIRASI GELDİ!
DİNLEYİN BENİ YURTTAŞLARIM! DAHA İYİ HABERLERİM VAR!
KRALİÇE JARELLA, YARIN EŞİM OLMAYI KABUL ETTİ...
YARIN, TOPRAĞINIZ BENİM TOPRAĞIM, DERTLERİNİZ BENİM DERDİM OLACAK!
HAİL HULK!
DÜŞ GÖRMEK GÜZEL DEĞİL Mİ HULK? SENİN MUTLULUĞA HAKKIN OLMADIĞINI SÖYLEYENLERİN YANILMIŞ OLMASI GÜZEL DEĞİL Mİ?
SKRUTTCH!
AMA BİLMELİSİN Kİ BİR DÜŞÜN SONA ERMESİ UZUN SÜRMEZ!
HUH! BU SES DE NE?
TANIMADIN MI HULK? BRUCE BANNER? ÜSTÜNE GELEN GERÇEĞİN SESİNİ TANIMADIN MI? DÜŞLERİN AYAKLAR ALTINDA PARÇALANDIĞINI ANLAMADIN MI?
HAZIRLAN HULK! BURADAKİ ZAMANIN SONA ERDİ!
O SES! HAYIR! BURADA OLAMAZ!
ŞİMDİ OLMAMALIYDI...
NE OLDU SEVGİLİM?
16

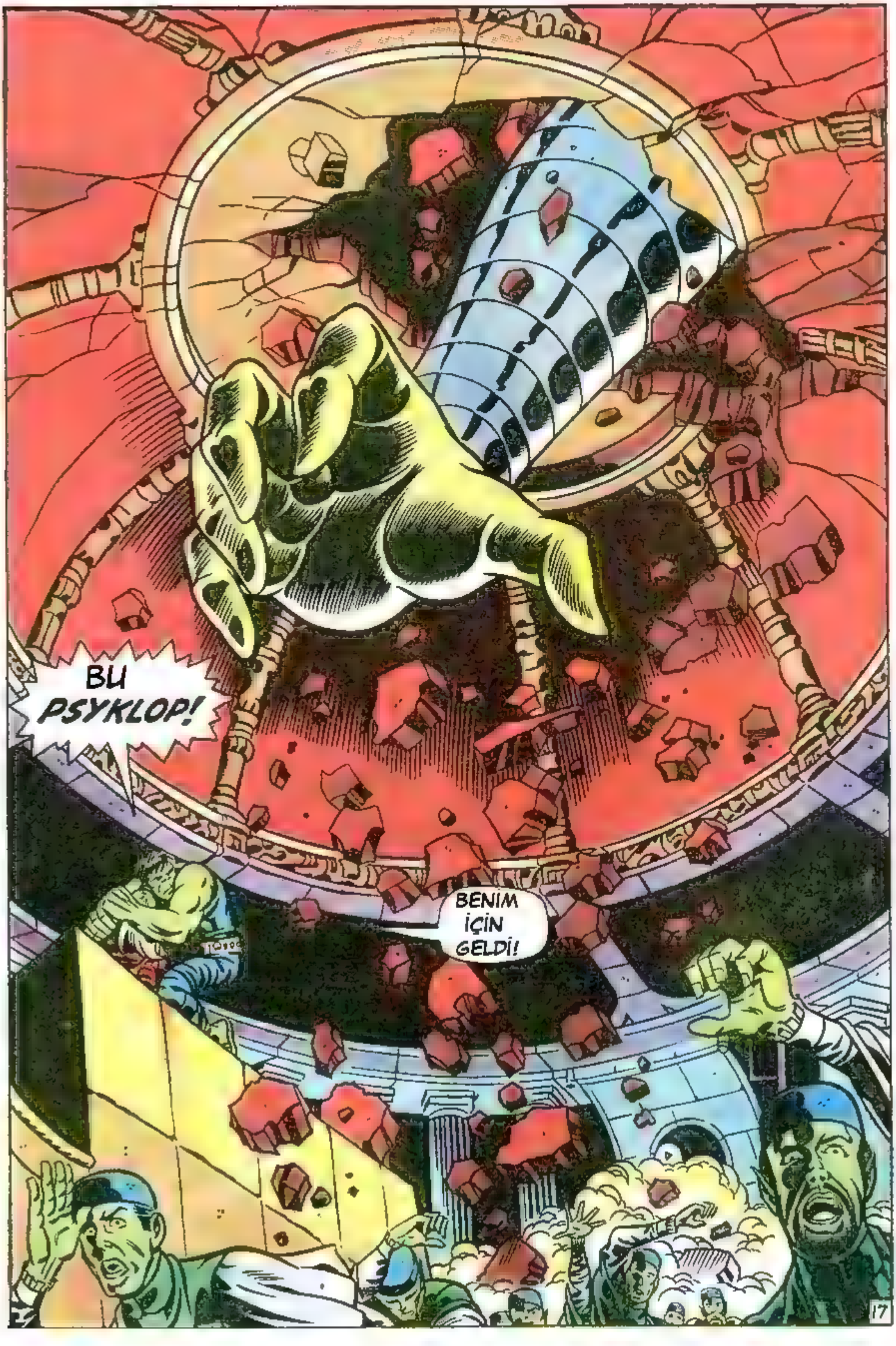
BU PSYKLOP!
BENIM İÇİN GELDİ!

ESKİ VE GERÇEK HULK, YAZGISINA KARŞI SAVAŞIRDI... DÜŞMANINA ÖFKE VE HIRSLA SALDIRIRDI...
HAYIR! GERİ DÖN SEVGİLİM!
GERİ DÖN BANA!
AMA BRUCE BANNER'IN AKLI BILIYOR KI, YÜZYILLAR KADAR YAŞLI OLAN PSYKLOP'UN YANINDA KENDİ GÜCÜ HİÇ KALIR!
DIRENMEMEN SENIN IÇIN DAHA IYI OLDU!
ŞIMDI GIDIYORUZ!
YÜZÜ, MİKRO EVRENİN UZAK KALABALIKLARINDA KAYBOLMAK ÜZERE KÜÇÜLÜYOR!..
...VE SEN PSYKLOP DENEN KARABASANIN ELİNDE BÜYÜDÜKÇE BÜYÜYORSUN!..
AMA ONU NIÇIN DAHA NET OLARAK GÖRDÜĞÜNÜ MERAK EDİYORSUN HULK...
...MIKRO EVRENDEN YUKARIDOĞRU YÜKSELİRKEN MERAK EDİYORSUN...
JARELLA'NIN YANAĞINDAN SÜZÜLEN GÖZ YAŞINDA VAR OLAMAZ MISIN DIYE...

ŞİMDİ DE UZAY VE ZAMAN İÇİNDE SON BİR SIÇRAMADAN SONRA YİNE PSYKLOP'UN LABORATUARINDASIN!
DEMEK BİR YOLUNU BULUP MİKRO EVRENİ KAZANDIN CANAVAR!..
AMA ÖNEMİ YOK! SENİ YİNE UYUŞTURDUKTAN SONRA.
HAYIR!
ARTIK BENİ KOBAY OLARAK KULLANAMAYACAKSIN!
SENİ ATOMALTI EVRENİNDE İZLEDİM BİÇİMSİZ HAYVAN! NASIL DUYGULU VE GÜÇSÜZ OLDUĞUNU GÖRDÜM.
BU DURUMUNLA KARA TANRILARIN HİZMETİNDEKİ BİRİNE NASIL KARŞI GELEBİLİRSİN?
UNNH
PSYKLOP HAKLI HULK! DAHA DOĞRUSU SENDE BRUCE BANNER'IN AKLI OLSAYDI HAKLI OLURDU...
AMA ŞİMDİ, MİKRO EVRENDE YAPILMIŞ BÜYÜYLE BİRLİKTE BRUCE BANNER'IN AKLI VE KİŞİLİĞİNİN DE YOKOLDUĞUNU HİSSEDİYORSUN...
O, KÜÇÜK DÜNYADA YAPILMIŞ KÜÇÜK BİR BÜYÜYDÜ VE ŞİMDİ BİR SABAH ÇİĞİ GİBİ OMUZLARINDAN KALKIYOR...
ARTIK SEN YİNE HULK'SIN...
VE HULK'IN KABA, AKILSIZ GÜCÜNE SAHİPSİN...
HULK YAPTIKLARINI ÖDETECEK SANA!
HAYIR! NASIL OLUR BU?
TÜM HESAPLARIM, HAZIRLIKLARIM...
BELKİ ONLAR İNSANLARI ETKİLER...
AMA KARŞINDA HULK VAR! DUYUYOR MUSUN?
19

HULK!
SLAMM!
SÜSLÜ MAKİNELERİN OLMADAN SEN BİR HİÇSİN!
HULK ŞİMDİ GİDİYOR VE ONU KİMSE DURDURAMAZ!
HİÇ KİMSE!
GIT VE KISA SÜRECEK ÖZGÜRLÜĞÜNÜ KUTLA HULK!
ÇÜNKİ BOZUK ARAÇLARIMI DÜZELTECEĞİM...
...VE O ZAMAN SENİ...
BU DA NE?
ENERJİ SAĞLAYARAK BİZİ BESLEMEYE YEMİN ETTİN...
AMA BAŞARAMADIN PSYKLOP!
HAYIR KARA GÜÇLER! BANA ZAMAN VERİN!
İÇ PARÇALAYICI ÇIĞLIĞI DUYMUYORSUN DEĞİL Mİ HULK?
ÇÜNKİ UYUŞMUŞ BEYNİN UZAK ANILARIN PEŞİNDE...
KÜÇÜK YEŞİL BIR KIZIN VE KISA SÜREN UNUTULMAZ MUTLULUKLARIN ANISI...
YENİDEN BULAMAYACAĞIN O YERİ ARIYORSUN AMA ASLINDA ORASI SANA HERŞEYDEN DAHA YAKIN...
YIRTIK GIYSILERINE BIR TOZ GIBI YAPIŞMIŞ KAYIP DUNYA!
MİKRO EVREN!..
20
GELECEK BÖLÜM: DA. SAMSON!

HULKİ
BU SAYIMIZDA
SEVİMLİ BİR TİPİ
TANITIYORUZ
SİZLERE...
ÇEVİRİN SAYFA-
LARI BAKALIM
MORALİ BOZULUN-
CA HULKİ'YE
DÖNÜŞEN
BURHAN BANANE'
Yİ BEĞENECEK
MİSİNİZ?

TINGIR MINGIR GİDEN BİR KAMYONETE TAKILALIM.
AJAX SHOWS
..VE HULKİ'Yİ TANIMAYA HAZIRLANALIM...
SHOWS
UHHH! HULKİ'NİN CANI YANIYOR VE NEREDE OLDUĞUNU ANIMSAMIYOR.
SPROING!
HULKİ GİDECEK!
SNIFF! SNIFF!
FRENLER MI YANIYOR?
WHOOPS!
SKRUCH!
HUH?
İMDAT!
DÜŞÜYORUM!
UÇAK MIYIM?
İNİŞ TAKIMLARIM AÇILMIYOR! TEPEÜSTÜ ÇAKILACAĞIM GÖRDÜĞÜM KADARIYLA...
BANA AT!
PAS VER! ŞAHSİ OYNAMA!
* BAK! BİR DEVE KUŞU!
NE DE SEVİMSİZ BİR ŞEY!
THUNK!
* KUŞDİLİNDEN ÇEVİRİDİR.

MANYAK BİR DİŞÇİ RÖNTGEN YERİNE DAMA IŞINLARI KULLANINCA, ADAMIMIZ BURHAN BANANE, GURURUNUN KIRILDIĞI VE UTANDIĞI ZAMANLAR YEŞİL DEV HULKİ'YE DÖNÜŞMEYE BAŞLADI...

HULKİ

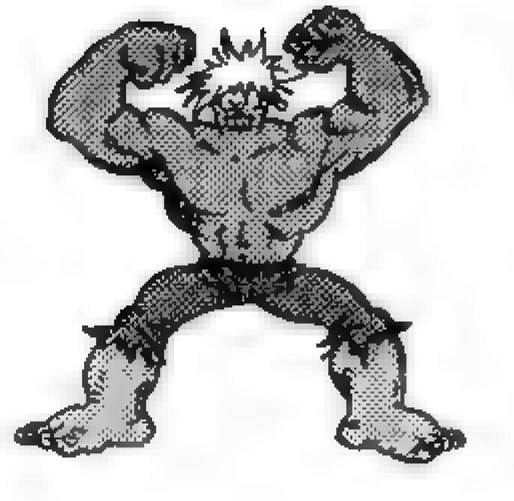

SÖRFÜMÜ EVDE UNUTMUŞUM... BI KOŞU GİDİP GETİREYİM!
DUR HELE KUŞ BEYİNLİ! BİR SÖRF AYARLARIZ SANA!
SÖRF ÜSTÜNDE NASIL KIVIRDIĞINI GÖRÜP NEŞEMİZİ BULALIM BİRAZ. DALGAMIZI TAŞLAMANIN CEZASI BU...
DALGA NEREDE?
ULP! BOĞULMAYIZ İCABINDA DEĞİL MI?
NE? BU DALGACIKLARDA BEBEKLER BİLE BOĞULMAZ!
ACABA DİYORUM AZICIK DAYAK YEMEYİ KABUL EDİP KIYIDA KALSAYDIM DAHA MI İYİ OLURDU?
BU DA NE?
KÖPEK BALIĞI!
HUH?
KÖPEK
BALIĞI!
BEYAZ KÖPEK BALIĞI!
RENGİNDEN KİME NE BE?
ALABORA OLDUM!
WHOOSH!
SPRONG!
ANNE! İMDAT!
HERŞEY...
BİTTİ...
YEŞİLLENDİM!

HEY! AYAĞIMI ÖĞLE YEMEĞİ YAPACAK!
POP! POP! POP!
SNAP! CRACKLE!
YUMRUĞUM DAHA TATLIDIR!
BAM!
HEMEN KÜSME CANIM! GERİ GELDE OYNAŞALIM BİRAZ!
BİRDİRBİR OYNAYALIM!
HADİ GEZDİR BENİ BİRAZ!
HEY YAVRUM HEY! GÜMÜŞ KAYAKÇI BİLE BÖYLESİNİ BECEREMEZ!
TA-DAH!
HEY! İLK KEZ KÖPEKBALIĞI SÖRFÜ YAPAN BİRİNİ GÖRDÜM!
MÜTHİŞ GÜÇLÜ VE YAKIŞIKLI! ÇOK ETKİLENDİM VALLA!

OOHH! HULKİ TUHAFLAŞTI! HER ŞEY DÖNÜYOR!
HUH! YUKARIDA YAŞAYANLAR DENİZİME ÇÖP ATMAYI BİR KESSELER...
KAYBOLDU!
ONU BULMALIYIZ! HER YERİ ARAYALIM!
BOĞULMASA BARİ!
OH! BANA ÖNEM VERİYORLAR!
SQUOOSH!
GİTMİŞ!
BÜYÜK YEŞİL ADAM BATTI VE KAYBOLDU...
NEYSE! DİSKO SAATİ DE YAKLAŞIYOR...
DÜŞLERİMDEKİ İRİ YARI YEŞİL CANAVARDAN SÖZEDİYORLARDI...
ÖYLEYSE O YALNIZCA BİR DÜŞ DEĞİL...
İTİRAF ETMEKTEN UTANIYORUM AMA O YEŞİL CANAVARA HAYRANIM!
O HERŞEY, BEN HIÇIM!
BEĞENDİNİZ Mİ? HULKİ SÜRSÜN MÜ?

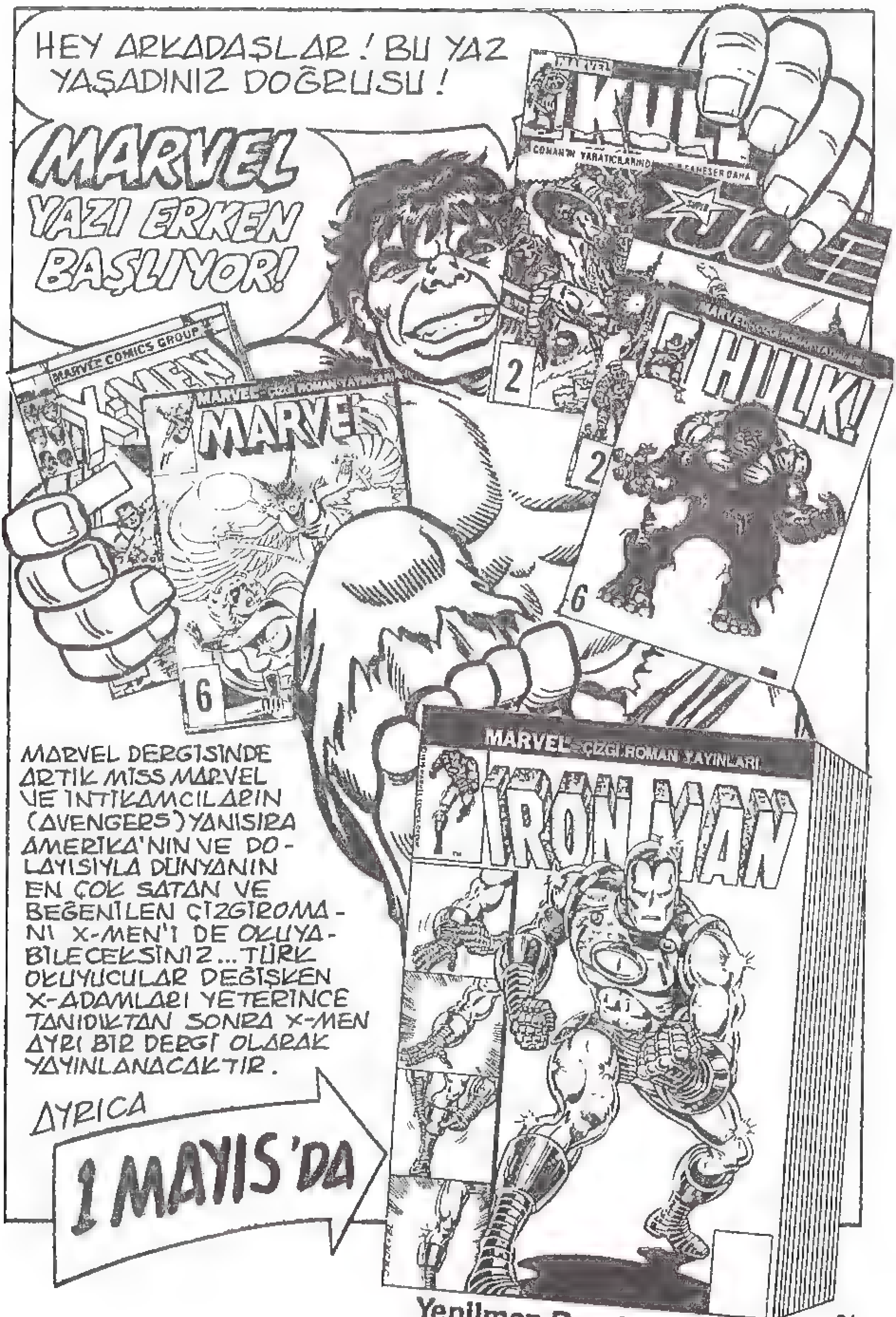
HEY ARKADAŞLAR! BU YAZ YAŞADINIZ DOĞRUSU!
MARVEL YAZI ERKEN BAŞLIYOR!
MARVEL
KULL
MARVEL COMICS GROUP
X-MEN
MARVEL ÇİZGİ ROMAN YAYINLARI
MARVEL
6
2
HULK!
2
6
MARVEL ÇİZGİ ROMAN YAYINLARI
IRON MAN
MARVEL DERGİSİNDE ARTIK MISS MARVEL VE İNTİKAMCILARIN (AVENGERS) YANISIRA AMERİKA'NIN VE DOLAYISIYLA DÜNYANIN EN ÇOK SATAN VE BEĞENİLEN ÇİZGİROMANI X-MEN'İ DE OKUYABİLECEKSİNİZ... TÜRK OKUYUCULAR DEĞİŞKEN X-ADAMLARI YETERİNCE TANIDIKTAN SONRA X-MEN AYRI BİR DERGİ OLARAK YAYINLANACAKTIR.
AYRICA
1 MAYIS'DA
Yenilmez Demir Adam

© 1979 MARVEL COMICS GROUP
DİŞİ HULK™
HULK DERGİSİNİ ARTIK DİŞİ HULK EKİYLE OKUYACAKSINIZ!
1 MAYIS'DA!
15. SAYIDA DAHA ÇOK SAYFALI, DAHA DOYURUCU BİR HULK DERGİSİ!

EN ÇOK SATAN ÇİZGİ ROMANLAR LİSTESİNDE SÜREKLİ İLK SIRADA KALAN AMERİKA'NIN, DOLAYISIYLA DÜNYANIN EN ÇOK OKUNAN ÇİZGİ ROMANINI 1 MAYIS 1988'DEN BAŞLAYARAK MARVEL DERGİSİNDE ZEVKLE OKUYACAKSINIZ...

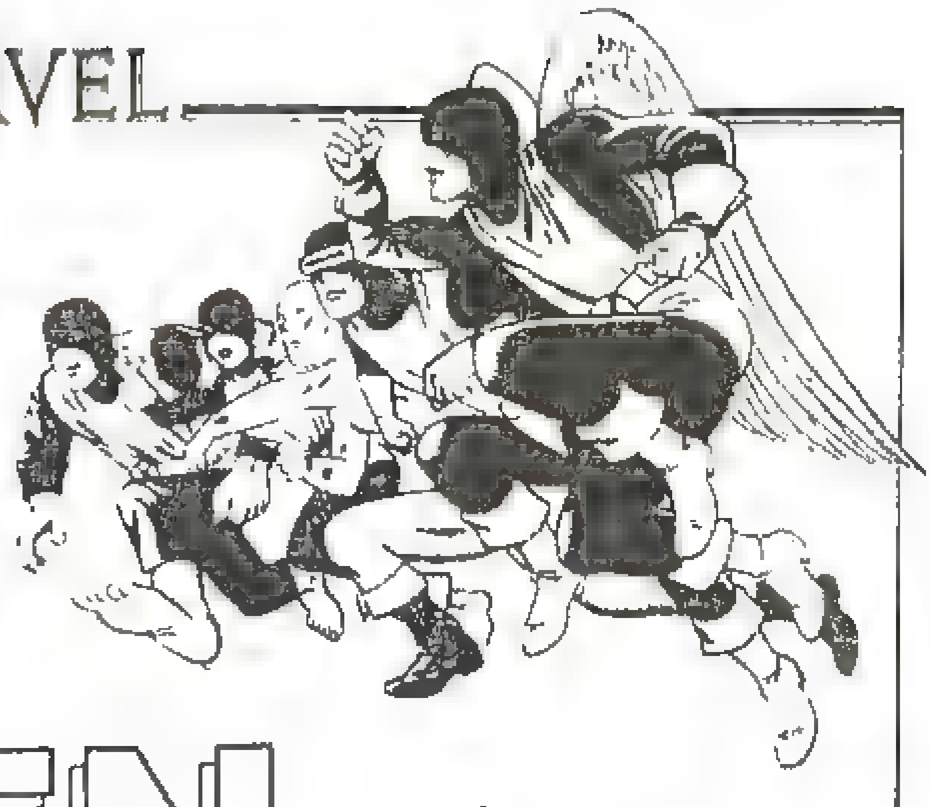

X-MEN

MARVEL DERGİSİ 1 MAYIS'DA DAHA ÇOK SAYFALI, DAHA ZENGİN, DAHA DOYURUCU!...

TÜRK OKUYUCULAR DEĞİŞKEN X-ADAMLARI YETERİNCE TANIDIKTAN SONRA, X-MEN AYRI BİR DERGİ OLARAK YAYINLANACAKTIR!...

YENİ MARVEL ŞAHESERİ

IRON MAN (Demir Adam)

Milyader Sanayici Tony Stark'ın gizli ve süper kimliği Demir Adam. En güzel bilimkurgu dizilerinden biri.

1 MAYIS'DA ÇIKIYOR!

Yenilmez Demir Adam

Sizin Gönderdikleriniz

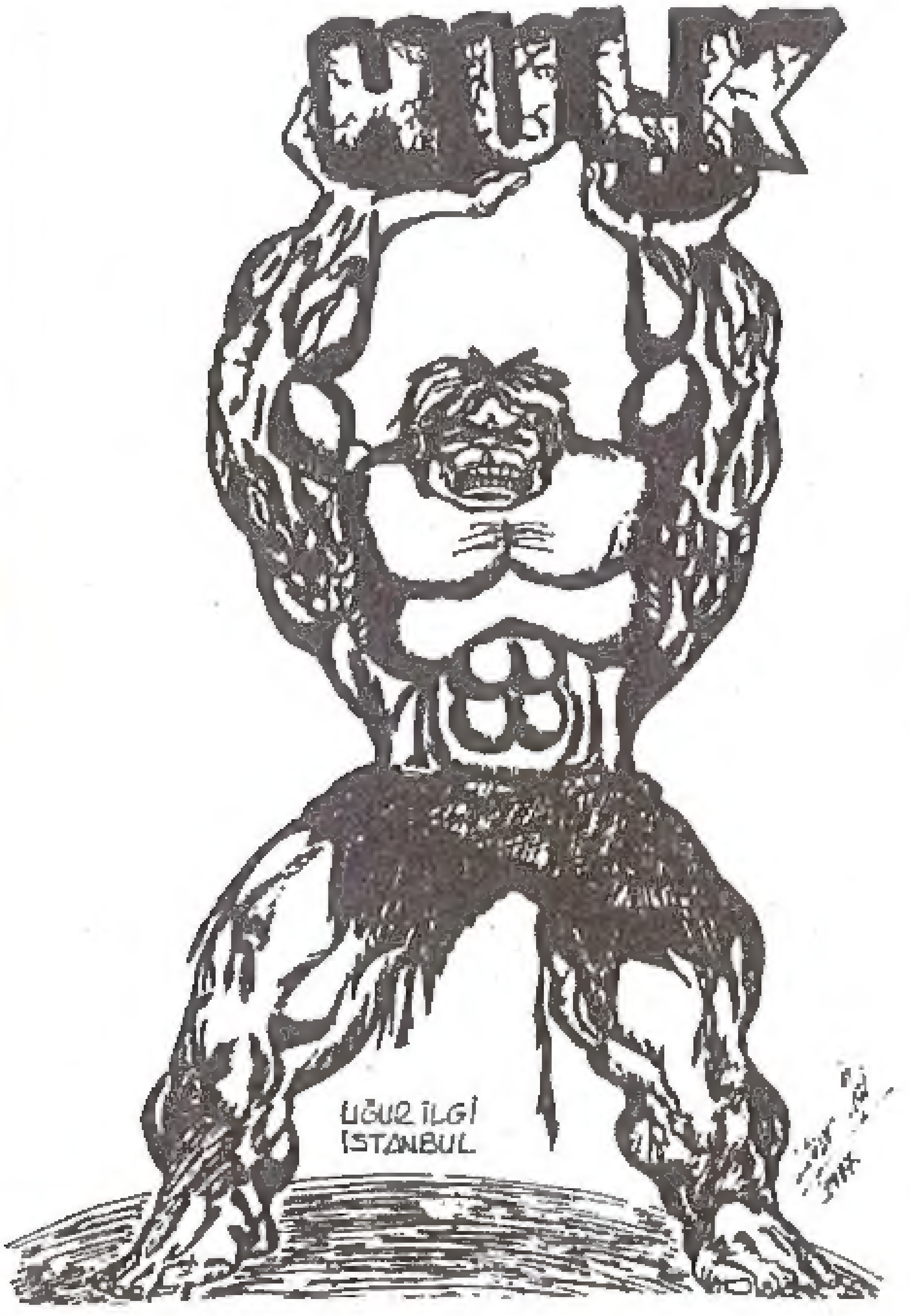

Sizin Gönderdikleriniz

NACİ TAŞKIRAN - UŞAK

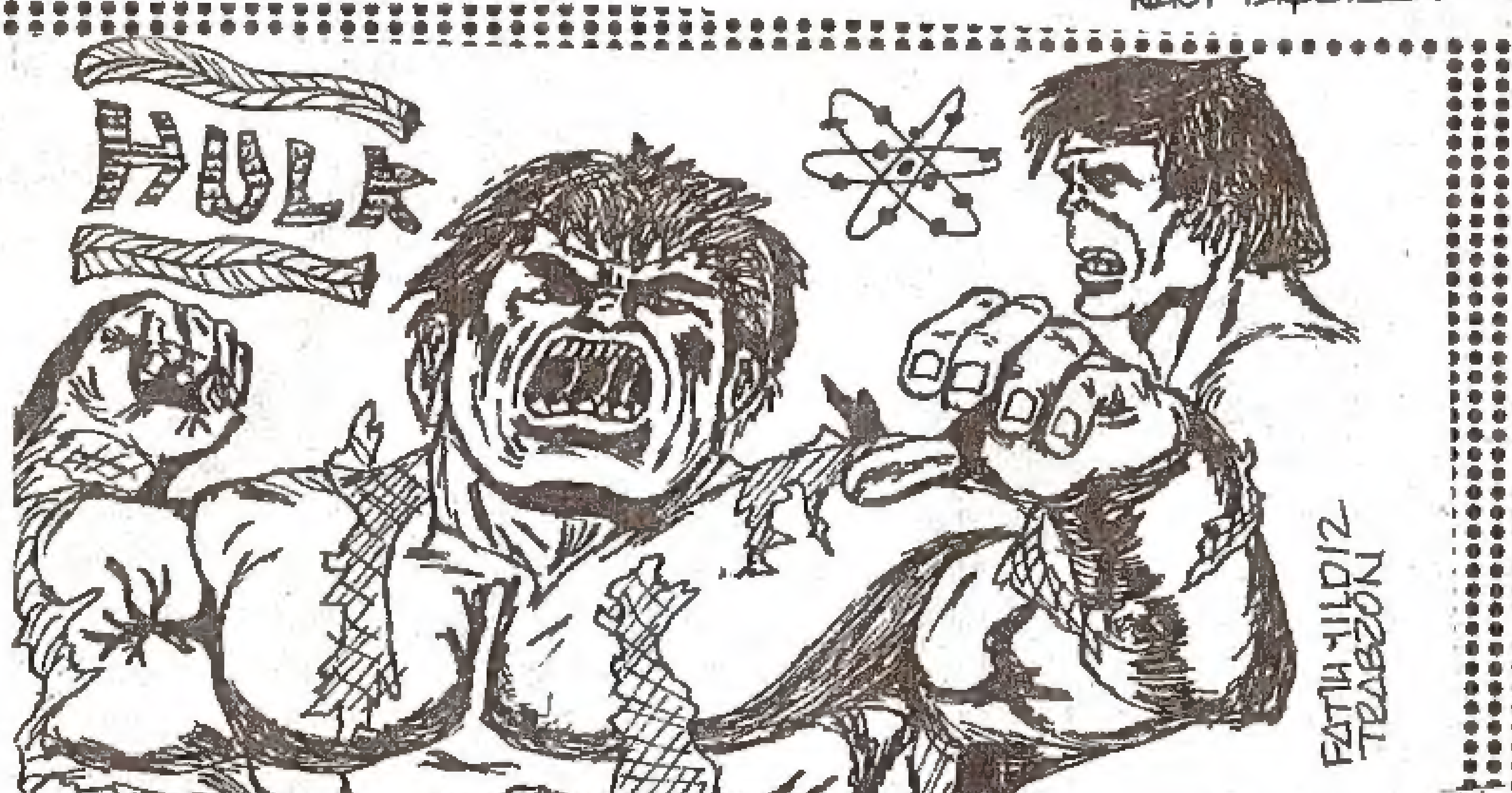

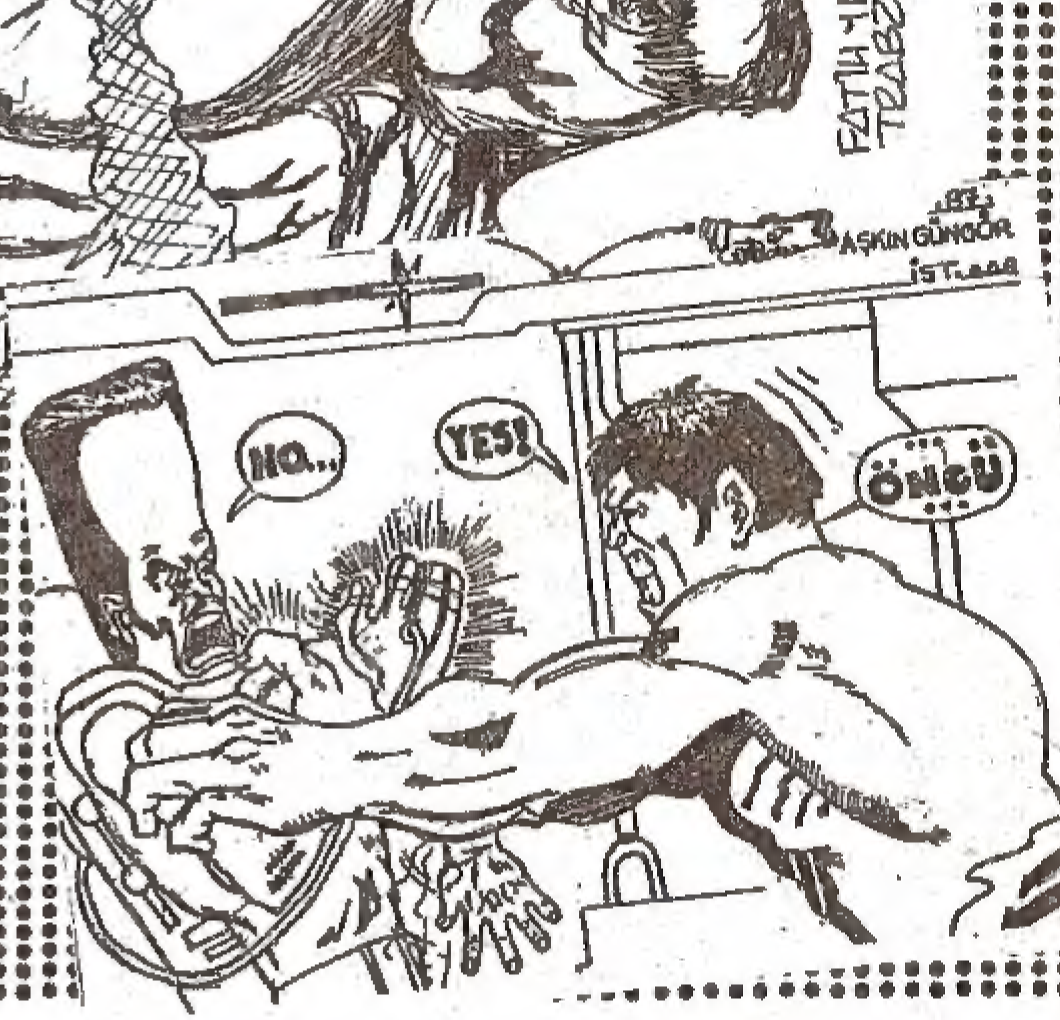

AR
ÇİZGİ
ROMAN KULÜBÜ
PK: 160 Beyazıt 34492 İSTANBUL

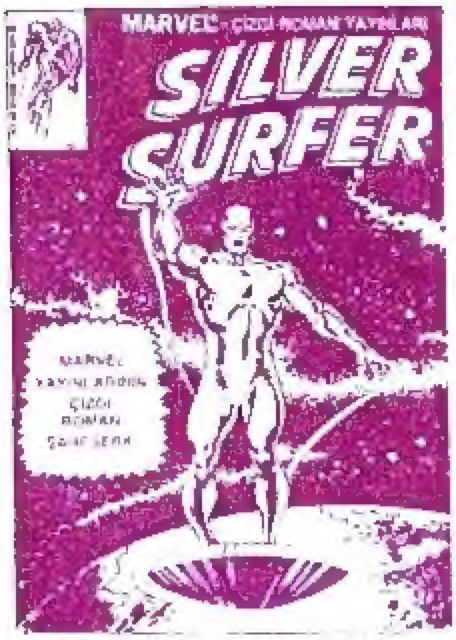

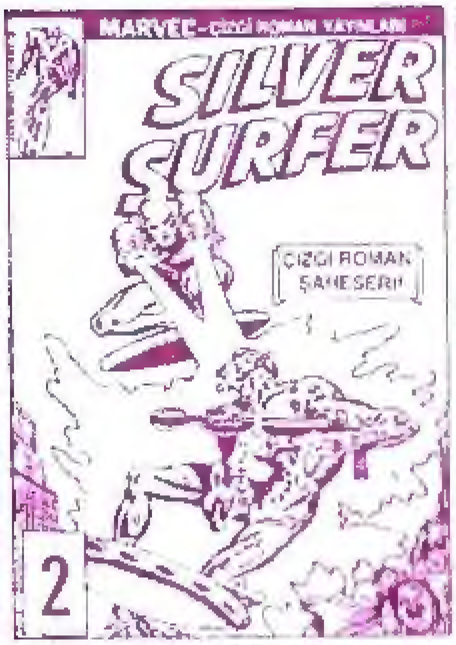

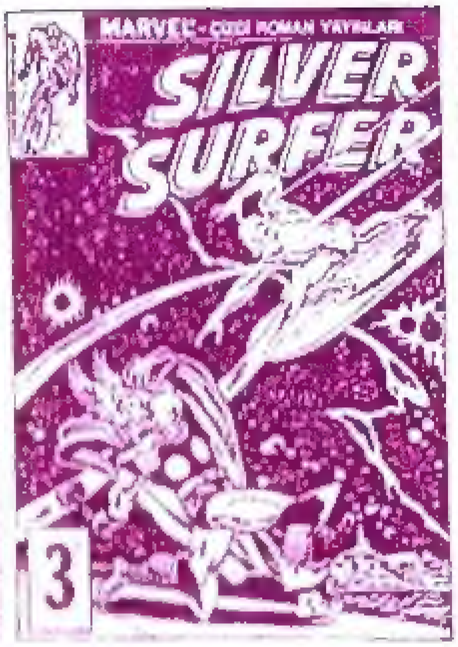

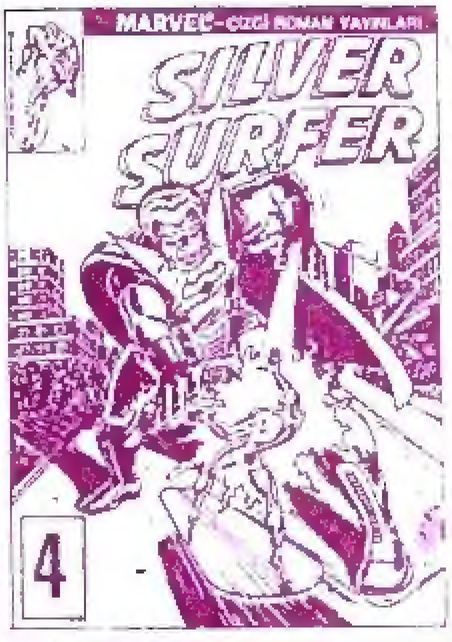

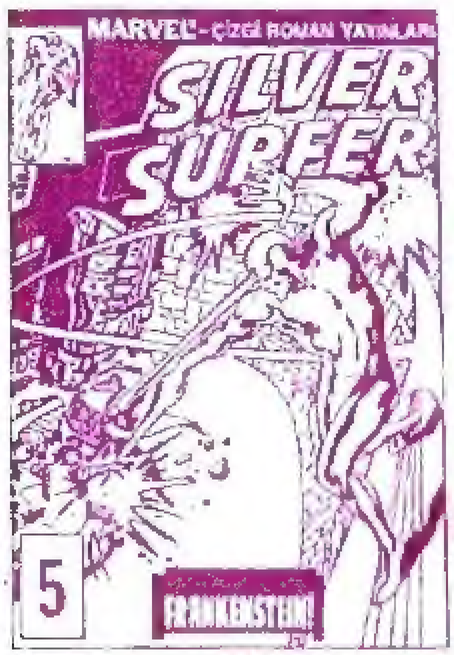

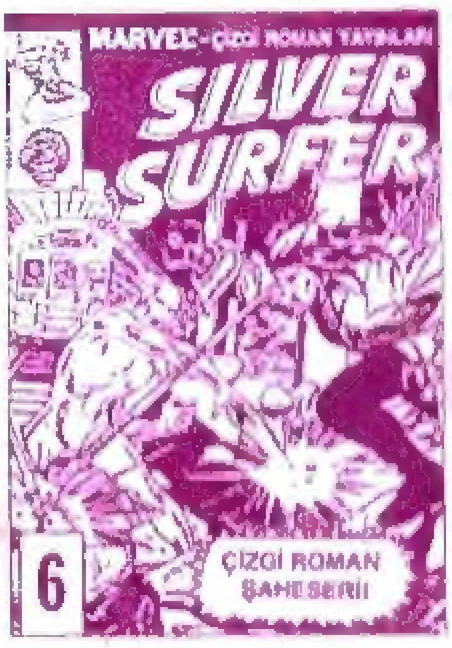

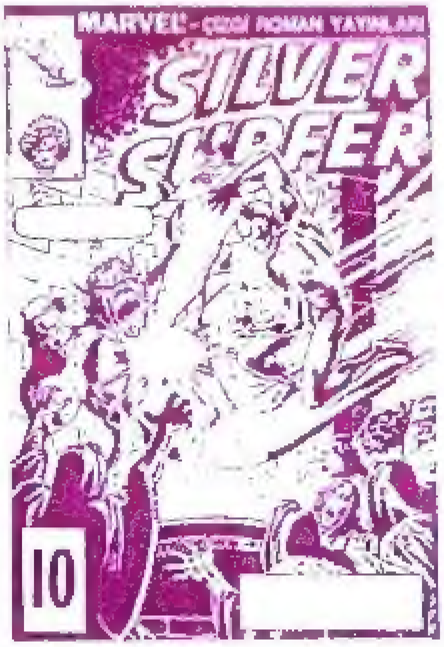

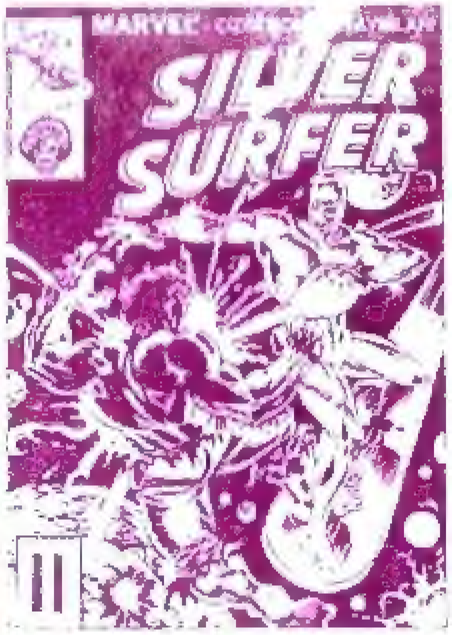

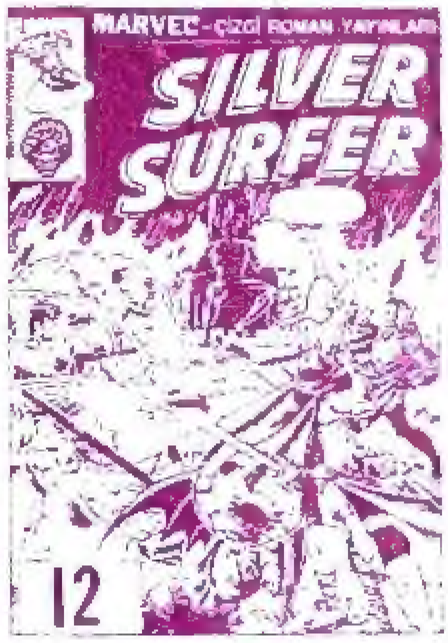

Bu dizideki eksik sayılarınızı
"POSTA ÇEKİYLE MASRAFSIZ SİPARİŞ"
Servisimizden isteyebilirsiniz.

Size en yakın postaneden "Ali Recan, 177512" nolu çeki hesabına istediğiniz sayıların tutarı kadar bir havale göndermeniz yeterlidir. Bu pembe renkli posta çeklerini bütün postanelerde bulabilirsiniz. Arka yüzdeki "Yatıranın hesap sahibine notu" bölümüne ise hangi sayıları istediğinizi yazacaksınız. Postaneye vereceğiniz para yalnızca istediğiniz yayınların tutarı olacaktır. Havale ücreti, pul parası vb. gibi hiç bir ek masrafa girmeyeceğiniz gibi ayrıca bize mektup yazma külfetine de katlanmayacaksınız. Posta çeki havalenizin kuponu birkaç gün içinde elimize geçince istediğiniz yayınları kapalı ambalaj içinde adresinize postalayacağız. Böylece siz, hiç bir ek harcama yapmaksızın yayınlarımızı bayinizden aldığınız fiyata alabileceksiniz.

MÜJDE!
HEPİMİZİN MACERALARINI MARVEL DERGİSİNDE OKUYABİLİRSİNİZ!